藤沢市の人口と世帯数の推移

年次別	世帯数	人口			前回調査（前年）に対する増加			１世帯当たり人員	人口密度／Ｋ㎡
		総数	男	女	増加世帯	増加人口	人口増加率		
1920年10月1日	6,072	35,057	17,563	17,494	－	－	－	5.8	504
1925年10月1日	7,332	40,183	20,257	19,926	1,260	5,126	14.6%	5.5	578
1930年10月1日	8,025	45,133	22,650	22,483	693	4,950	12.3%	5.6	649
1935年10月1日	9,186	50,798	25,141	25,657	1,161	5,665	12.6%	5.5	730
1940年10月1日	11,126	59,277	29,500	29,777	1,940	8,479	16.7%	5.3	852
1947年10月1日	...	90,971	...	...	...	31,694	53.5%	...	1,308
1950年10月1日	19,800	96,878	47,704	49,174	...	5,907	6.5%	4.9	1,393
1955年10月1日	22,694	109,101	53,567	55,534	2,894	12,223	12.6%	4.8	1,568
1960年10月1日	28,089	124,601	61,058	63,543	5,395	15,500	14.2%	4.4	1,791
1965年10月1日	43,908	175,183	88,314	86,869	15,819	50,582	40.6%	4.0	2,518
1970年10月1日	62,169	228,978	116,298	112,680	18,261	53,795	30.7%	3.7	3,291
1975年10月1日	77,281	265,975	134,919	131,056	15,112	36,997	16.2%	3.4	3,823
1980年10月1日	96,757	300,248	152,281	147,967	19,476	34,273	12.9%	3.1	4,316
1985年10月1日	108,775	328,387	167,306	161,081	12,018	28,139	9.4%	3.0	4,720
1990年10月1日	124,261	350,330	178,914	171,416	15,486	21,943	6.7%	2.8	5,036
1995年10月1日	137,993	368,651	186,962	181,689	13,732	18,321	5.2%	2.7	5,299
2000年10月1日	148,455	379,185	190,927	188,258	10,462	10,534	2.9%	2.6	5,450
2005年10月1日	161,232	396,014	198,365	197,649	12,777	16,829	4.4%	2.5	5,692
2010年10月1日	171,981	409,657	203,778	205,879	10,749	13,643	3.4%	2.4	5,888
2015年10月1日	180,170	423,894	210,032	213,862	8,189	14,237	3.5%	2.4	6,093
2020年10月1日	193,204	436,905	215,596	221,309	13,034	13,011	3.1%	2.3	6,281
2020年11月1日	**193,514**	**437,307**	**215,761**	**221,546**	**310**	**402**	**0.1%**	**2.3**	**6,287**

(注)藤沢市の面積は，2018年10月1日から，69.57k㎡から69.56k㎡に変更となりました。
(2019年1月31日付国土交通省国土地理院公表の面積)
2020年10月1日以降の人口は，令和2年国勢調査結果の確定値によるものです。

人口と世帯

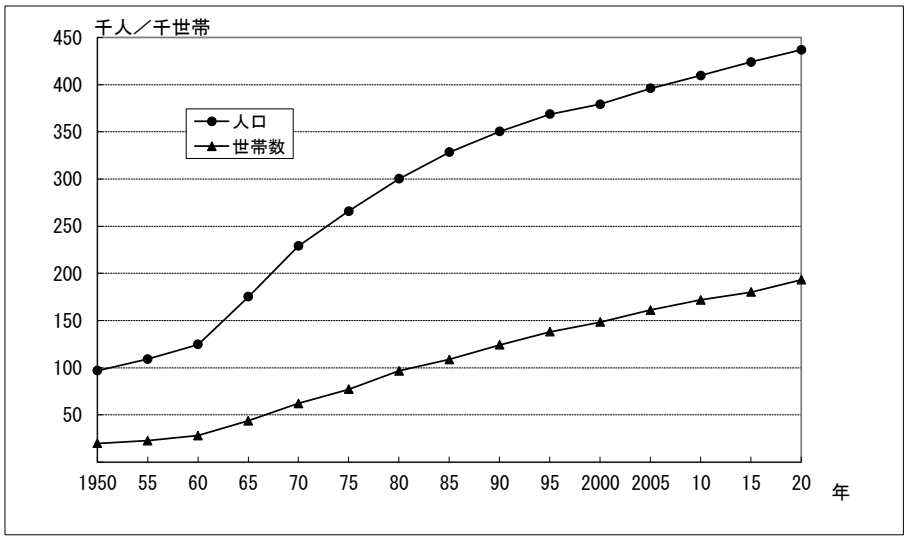
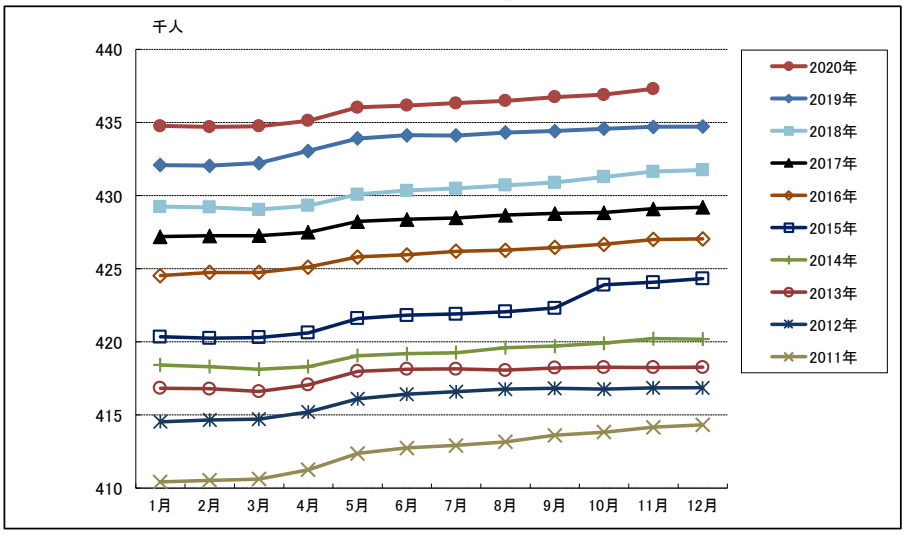
月別人口の推移