

藤沢市介護保険運営協議会の役割等

1 介護保険運営協議会の役割

藤沢市では、介護保険の運営に関する事項を調査審議するため、藤沢市介護保険条例第18条の規定に基づき、「藤沢市介護保険運営協議会」を設置しています。

協議会は、地方自治法上の附属機関に位置付けられており、介護保険の制度運営や施策に関する事項について、幅広いご意見をいただき、多角的な視点から審議するために開催しています。

また、地域包括支援センターの適切、公正かつ中立な運営を確保するための「地域包括支援センター運営協議会」、地域密着型サービスの適正な運営を確保するための「地域密着型サービス運営委員会」を同時に開催し、3つの協議会を一体的に実施することで、より効果的な審議を図っています。

会議は原則公開としますが、藤沢市情報公開条例第6条各号に掲げる個人情報・法人情報等に該当する事項を審議するときは非公開とします。

2 主な審議事項

(1) 介護保険事業計画の進行管理等介護保険の運営に関すること

介護保険事業は、3年ごとに策定される介護保険事業計画に基づき運営されています。

令和5年度に策定した「第9期介護保険事業計画(計画期間:令和6年度～令和8年度)」に沿った事業運営の進捗管理がなされているかなど、介護保険事業に関わる全般について審議します。

(2) 地域密着型サービスの指定・運営に関すること

地域密着型サービスは、高齢者が可能な限り住み慣れた地域で生活を継続できるよう、身近な市町村で提供されるサービスであり、市町村が指定・監督等を行います。この地域密着型サービスの適正な運営を確保するために、事業者の指定や従事者の人員基準、事業の設備や運営の基準などについて審議します。

(3)地域包括支援センターの設置・運営に関すること

地域包括支援センターの適切で公正中立な運営を確保するために、支援センターの設置等に関する承認や運営に関すること、支援センターが作成したケアプランなど事業内容に関すること、職員の確保に関することなどを審議します。

3 協議会の委員構成や議事運営の取決めなど

協議会の設置に関しては、藤沢市介護保険条例及び藤沢市介護保険条例施行規則において、委員は被保険者及び保健、医療又は福祉に関する学識経験を有する者から、市長が委嘱することとされており、委員の任期は、3年間と規定されています。

また、会長及び副会長を1人置くこと並びに協議会の成立要件として、委員の半数以上の出席が必要とされています。さらに、議事は出席した委員の過半数で決することとされ、可否同数の場合は会長の決定するところによると定められています。

以上

<藤沢市介護保険条例抜粋>

(介護保険運営協議会の設置)

第18条 この市の行う介護保険の運営に関し調査審議するため、地方自治法第138条の4第3項の規定に基づき、藤沢市介護保険運営協議会(以下「協議会」という。)を置く。

(組織)

第19条 協議会は、委員20人以内で組織する。

(委員)

第20条 委員は、被保険者及び保健、医療又は福祉に関する学識経験を有する者のうちから、市長が委嘱する。

2 委員の任期は、3年とする。ただし、補欠の委員の任期は、前任者の残任期間とする。

3 委員は、再任されることができる。

(規則への委任)

第21条 前3条に定めるもののほか、協議会に関し必要な事項は、規則で定める。

(委任)

第22条 この条例の施行に関し必要な事項は、規則で定める。

<藤沢市介護保険条例施行規則抜粋>

(所掌事務)

第65条 条例第18条の規定により設置する藤沢市介護保険運営協議会(以下「協議会」という。)は、次に掲げる事項について調査審議する。

(1) 介護保険事業の運営に関すること。

(2) 介護保険事業に係る施策に関すること。

(会長及び副会長)

第66条 協議会に、会長及び副会長1人を置き、委員の互選によりこれを定める。

2 会長は、会務を総理し、協議会を代表する。

3 副会長は、会長を補佐し、会長に事故があるとき、又は会長が欠けたときは、その職務を代理する。

(会議)

第67条 協議会は、会長が招集する。

2 協議会は、半数以上の委員の出席がなければ、会議を開き、議決をすることができない。

3 協議会の議事は、出席した委員の過半数でこれを決し、可否同数のときは、会長の決するところによる。

(庶務)

第68条 協議会の庶務は、介護保険事業主管課において総括し、及び処理する。

(運営に関し必要な事項)

第69条 この章に定めるもののほか、議事の手続その他協議会の運営に関し必要な事項は、会長が協議会に諮って定める。

藤沢市介護保険運営協議会実施要領

(趣旨)

第1条 藤沢市介護保険条例(平成12年藤沢市条例第56号)第18条の規定により設置した藤沢市介護保険運営協議会(以下「協議会」という。)が、藤沢市介護保険条例施行規則(平成12年規則第52号。以下「規則」という。)第65条に基づき調査審議する事項について必要な事項を定めるものとする。

(審議事項)

第2条 協議会は、規則第65条第1号に規定する事項に含まれる次の各号に掲げる事項について審議するものとする。

(1)地域密着型サービス、地域密着型介護予防サービス及び介護予防支援(以下「地域密着型サービス等」という。)の適正な運営の確保に関する次に掲げる事項

ア 地域密着型サービス等事業者の指定に関すること。

イ 地域密着型サービス等に従事する従事者の基準に関すること。

ウ 地域密着型サービス等事業の設備及び運営の基準に関すること。

エ 地域密着型介護サービス費及び地域密着型介護予防サービス費の額に関すること。

オ 前各号に掲げるもののほか、地域密着型サービス等に関し藤沢市長が必要と認めること。

(2)介護保険法(平成9年法律第123号)第115条の46第3項の規定によりこの市に設置された地域包括支援センター(以下「支援センター」という。)の適切、公正かつ中立な運営を確保するために、介護保険法施行規則(平成11年厚生省令第36号)第140条の66第1号ロ(2)の地域包括支援センター運営協議会が審議すべき次に掲げる事項

ア 支援センターの設置等に関する次に掲げる事項の承認に関すること。

(ア)支援センターの担当する圏域の設定

(イ)支援センターの設置、変更及び廃止、支援センターの業務の法人への委託並びに当該委託を受けた法人の変更

(ウ)支援センターの業務を委託された法人による総合事業及び予防給付に係る事業の実施

(エ)支援センターが第1号介護予防支援事業及び指定介護予防支援の業務の一部を委託できる指定居宅介護支援事業所の選定

(オ)(ア)から(エ)までに掲げるもののほか、協議会が支援センターの公正性又は中立性を確保するために必要と認めた事項

イ 支援センターの行う業務に係る方針に関すること。

(ア)藤沢市が示す支援センターが行う業務に係る方針の適切性

ウ 支援センターの運営に関すること。

(ア)毎年度ごとに、支援センターから提出される次に掲げる書類に関すること。

- a 当該年度の事業計画書及び収支予算書
 - b 前年度の事業報告書及び収支決算書
 - c 前年度の運営状況に関する評価の結果
 - d その他協議会が必要と認める書類
- (イ) 藤沢市の評価の方針に基づき、定期的又は臨時に別に定める基準により実施する次に掲げる事業内容の評価に関すること。
- a 適切な人員配置、専門職間の連携等、組織・運営体制に関すること
 - b 個人情報の保護に関すること
 - c 総合相談内容の分析等による地域特性や地域住民のニーズの把握に関すること
 - d 高齢者虐待への対応、成年後見制度の活用、消費者被害の防止等、権利擁護に関すること
 - e 介護支援専門員に対する相談体制等、包括的・継続的ケアマネジメントに関すること
 - f 適切なアセスメントに基づく具体的な目標設定及び評価の実施等、介護予防ケアマネジメントに関すること
 - g 支援センターが作成する介護予防ケアプラン等における正当な理由なき特定事業者によるサービスの偏りやサービス利用についての不当な誘引の事実の有無等、公平性・中立性の確保に関すること
 - h aからgに掲げるもののほか、協議会が地域の実情に応じて必要と判断した事項
- エ 支援センター職員の確保のための支援に関すること。
- オ アからエまでに掲げるもののほか、地域包括ケアに関すること。

(会議)

第3条 会長は、前条に掲げる事項を審議する場合において、藤沢市情報公開条例（平成13年藤沢市条例第3号）第6条各号に掲げる情報に該当するときは会議を非公開とすることができる。

(意見の聴取)

第4条 会長は、会議の運営上必要があると認めるときは、委員以外の者を会議に出席させ、説明又は意見を聴くことができる。

(結果の報告)

第5条 会長は、会議が終了したときは、速やかに会議の結果を藤沢市長に報告しなければならない。

附 則

(施行期日)

この要領は、平成18年4月1日から施行する。

附 則

(施行期日)

この要領は、平成22年4月1日から施行する。

附 則

(施行期日)

この要領は、平成25年11月1日から施行する。

附 則(平成27年4月1日)

(施行期日)

この要領は、公表の日から施行する。

附 則

(施行期日)

この要領は、平成29年2月1日から施行する。

附 則(平成30年8月15日)

(施行期日)

この要領は、公表の日から施行する。

「いきいき長寿プランふじさわ2026(藤沢市高齢者保健福祉計画・第9期藤沢市介護保険事業計画)」について

1 趣旨(計画書:P.8)

この計画は、老人福祉法に基づく計画(高齢者保健福祉計画)と介護保険法に基づく計画(介護保険事業計画)及び認知症基本法に基づく計画(認知症施策推進計画)を一体のものとして策定した行政計画です。

■ 高齢者保健福祉計画

高齢者福祉サービスの提供、高齢者の生きがいづくりや社会参加の促進、地域の中で明るく心豊かに暮らせる環境づくりなど、基本的な高齢者施策分野の政策目標を示すとともに、その実現に向けて取り組むべき施策全般を盛り込んだ計画です。

■ 介護保険事業計画

要介護・要支援認定者等の人数を踏まえ、必要とされるサービスの見込量、介護サービス基盤の整備目標、各種事業の円滑な実施など、保険給付や地域支援事業の円滑な実施に関する方策を盛り込んだ計画です。

■ 認知症施策推進計画

認知症基本法の基本理念に則り、施策の策定及び推進を図るため、市町村の実情に即した認知症施策推進計画を策定するよう努めなければならないとされ、認知症の人に関する市民の理解の促進、生活におけるバリアフリー化の推進、社会参加の機会の確保、意思決定の支援及び権利利益の保護など、認知症の人が尊厳を保持しつつ希望を持って暮らすことができるよう、認知症施策を総合的に推進する計画です。

2 計画の期間

令和6年度から令和8年度までの3年間

3 経過

計画の策定にあたっては、人口統計や地域別の状況をはじめ、介護保険の利用者や事業者、高齢者を対象にしたアンケート調査等による基礎的データの収集とともに、「藤沢市高齢者保健福祉計画・介護保険事業計画策定委員会(以下「計画策定委員会」という。)」にて計画改定の審議を進め、令和5年12月市議会定例会において、計画素案の中間報告を行いました。また、令和5年11月13日から12月12日までパブリックコメントを実施し、市民意見を公募しました。

そして、計画策定委員会、市議会定例会及びパブリックコメントでいただいたご意見を踏まえ、計画素案を修正するとともに、この計画を推進するための事業を位置付け、令和6年2月市議会定例会において最終報告を行いました。

計画策定の経緯

(令和4年度)	
5月	在宅介護実態調査
11月	高齢者の保健・福祉に関する調査
1月	介護保険サービス利用状況調査
2月	介護保険サービス事業者調査
(令和5年度)	
6月	第1回 計画策定委員会 ・計画骨子案の検討
8月	第2回 計画策定委員会 ・計画1次案の検討
10月	第3回 計画策定委員会 ・計画中間案(素案)の検討
11月	パブリックコメント(市民意見公募)の実施
12月	12月市議会定例会 ・計画素案の報告
2月	第4回 計画策定委員会 ・計画最終案の検討
3月	2月市議会定例会 ・計画最終案の報告 ・介護保険条例の一部改正
計画の策定	

4 パブリックコメント(市民意見公募)の実施結果(計画書:P.18)

本計画に関するご意見を広く市民の皆様からいただくため、計画素案に対するパブリックコメント(市民意見公募)を実施しました。

【実施結果概要】

実施案件	(仮称)いきいき長寿プランふじさわ2026～藤沢市高齢者保健福祉計画・第9期藤沢市介護保険事業計画・藤沢市認知症施策推進計画(藤沢おれんじプラン)～(素案)	
実施期間	令和5年11月13日から12月12日まで	
提出数	2通(インターネット2通)	
意見総数	4件	
提出された意見等の内訳	① 介護保険事業所の整備	1
	② 介護人材の確保	1
	③ 地域の相談支援体制の充実	1
	④ 健康づくりの推進	1

【実施結果の公表】

令和6年1月25日から2月26日まで、市役所、各市民センター、公民館の窓口及びホームページにおいて公表しました。

※提出された意見等及びそれに対する市の考え方の詳細については、計画書本体の資料編に掲載しています。(P.223)

5 計画の構成(計画書:P.66～67)

本市の理想とする高齢社会像の実現に向けて、8つの基本目標を掲げ、重点的に取り組み、地域包括ケアシステムの深化・推進を進めていきます。

高齢社会像	一人ひとりの想いに寄り添えるまち ふじさわ
基本理念	(1)いつまでも健やかな生活を続けることができるよう支援します (2)住み慣れた地域で自分らしい生活ができるよう支援します (3)お互いに支えあい、助け合う地域づくりを推進します (4)個人の尊厳を保持し、状況に応じた日常生活の維持・継続ができるよう支援します
基本目標	1 自分らしく過ごせる生きがいづくりの推進 2 誰ひとり取り残さない地域づくりの推進 3 健康づくりと介護予防、自立支援・重度化防止に向けた支援 4 認知症施策の総合的な推進 5 医療・介護及び福祉連携による生活支援の充実 6 介護保険サービスの適切な提供 7 地域に根差した相談支援の充実 8 安心して住み続けられる環境の整備

6 第9期介護保険事業計画における施設・居住系サービス基盤の整備方針(計画書:P.130)
別紙資料のとおりです。

7 計画の推進と進行管理(計画書:P.215)

本計画における施策の展開について、各施策の事業実施状況を把握するとともに、各事業の計画期間中の見込みや目標値の達成状況及び本計画において設定した計画全体を一体的に評価する成果指標をPDCAサイクルの手法による評価・検証をすることで、効果的かつ効率的に施策・事業を展開し、高齢者福祉における課題解決を図っていきます。

以 上

第9期介護保険事業計画における施設・居住系サービス基盤の整備方針

1 基本方針

第9期介護保険事業計画における介護サービス基盤の整備にあたっては、これまでの整備状況、要介護高齢者数の増加や中長期的な人口構造の変化などを踏まえながら、必要な介護サービスが提供されるよう、在宅サービスと施設・居住系サービスのバランスを考慮した整備を進めます。

2 施設・居住系サービス

- (1) 介護老人福祉施設（特別養護老人ホーム）・地域密着型介護老人福祉施設入所者生活介護（地域密着型特別養護老人ホーム）

整備方針

特別養護老人ホームは、在宅生活が困難な要介護高齢者の生活の場として、今後も需要は高まるものと予測されます。一方で、生産年齢人口の減少に伴い、介護人材不足は一層深刻化することが見込まれているほか、近年、有料老人ホームやサービス付き高齢者向け住宅の増加により、高齢者の住まいの選択肢の多様化が進んでいる状況があります。

こうした背景を踏まえ、第9期計画期間においては、広域型特別養護老人ホームについては、新規の整備は行わず、既存施設の短期入所から本入所への転換による整備を行うとともに、本市被保険者の入所待機者解消を図るため、地域密着型特別養護老人ホームの新規整備を進めます。また、地域密着型特別養護老人ホームについては、介護人材不足に考慮し、一部の人員基準が緩和される「サテライト型」を基本として、整備を行います。

整備にあたっては、神奈川県補助金（地域医療介護総合確保基金）を活用した支援を実施します。また、補助金の公平性及び質の高い事業所選定を行う観点から、整備事業者を募集し、審査選定委員会による選考を行います。なお、本サービスは総量規制の対象となるサービスのため、申請による指定は行いません。

整備目標数
<ul style="list-style-type: none">◆ 広域型特別養護老人ホーム 19床 ※既存施設からの短期入所から本入所への転換◆ 地域密着型特別養護老人ホーム 2施設（58床）※サテライト型として整備

(2) 介護老人保健施設／介護医療院

整備方針
<p>在宅生活が困難な高齢者のうち、医療・介護の複合ニーズを有する要介護高齢者の受入れ基盤を確保するため、介護医療院の整備を進めます。</p> <p>介護医療院の整備に当たっては、介護老人保健施設において、医療的ケア・医療的措置の必要性等により、特別養護老人ホームやその他の施設に入所できず、長期に渡り入所している利用者が一定数存在すること等を考慮し、第9期計画期間中において、介護老人保健施設から介護医療院への転換による整備を行います。</p> <p>介護老人保健施設については、利用率が減少傾向にあること、地域密着型特別養護老人ホーム等の整備、さらに介護医療院への転換が第9期計画期間の最終年度（令和8年度）の見込みであることなどを踏まえ、新規の整備は行わないこととします。</p> <p>介護医療院の整備に当たっては、転換希望事業者を募集し、審査選定委員会による選考を行います。</p> <p>なお、本サービスは総量規制の対象となるサービスのため、申請による指定は行いません。</p>
整備目標数
<ul style="list-style-type: none">◆ 介護老人保健施設 整備しない◆ 介護医療院 1施設（100床）※既存の介護老人保健施設からの転換による整備

(3) 特定施設入居者生活介護／地域密着型特定施設入居者生活介護
(介護付き有料老人ホーム)

整備方針
<p>特定施設入居者生活介護は、要支援者から中重度の要介護者まで広く利用されており、利用率は年々増加傾向となっています。また、要介護3以上の利用者が約半数を占めるなど、在宅生活が困難となった人の生活の場として選択されており、特別養護老人ホームの代替施設としての機能も期待されています。</p> <p>第9期計画期間中の整備に関しては、既存のサービス付き高齢者向け住宅や住宅型有料老人ホーム等において、看取り機能の強化による中重度の要介護高齢者の受入を促進する観点から、既存施設からの転換による整備を行います。</p> <p>また、転換にあたっては、本市の住民のみが利用できる、地域密着型特定施設入居者生活介護を優先的に整備することとします。</p> <p>整備にあたっては、転換事業者を募集し、審査選定委員会による選考を行います。</p> <p>なお、本サービスは総量規制の対象となるサービスのため、申請による指定は行いません。</p>
整備目標数
<p>◆ 特定施設入居者生活介護／地域密着型特定施設入居者生活介護 定員 79 人</p> <p>※既存のサービス付き高齢者向け住宅や住宅型有料老人ホームからの転換による整備</p> <p>※地域密着型特定施設入居者生活介護を優先として整備</p>

以 上

令和6年度地域密着型サービス事業所の整備・運営事業者の募集

1 募集の趣旨

藤沢市では、高齢者が住み慣れた地域で自立した生活を営むことができるよう地域密着型サービス事業所の計画的な整備を進めています。

第9期藤沢市介護保険事業計画（令和6年度～令和8年度）に基づく整備を推進するため、今年度は、令和7年度に開設をする地域密着型サービス事業所を整備・運営する事業者を選定することを目的に、事業者の募集を実施するものです。

2 募集の内容

(1) 整備対象年度

原則、令和7年度中（2026年3月31日まで）に開設

(2) 募集するサービス種類・整備区分・整備数・日常生活圏域

サービス種類	整備区分	整備数	整備予定地 (日常生活圏域)	
看護小規模多機能型居宅介護	創設	2事業所	本体事業所	市内全域 ただし、次の圏域は未整備地域であるため、事業者選考において加点します。 片瀬・辻堂・村岡・明治・善行・湘南台・遠藤・御所見
			サテライト型事業所	
定期巡回・随時対応型訪問介護看護	創設	1事業所	本体事業所	市内全域 ただし、次の圏域は未整備圏域であるため、事業者選考において加点します。 片瀬・村岡・藤沢・善行・湘南大庭・六会・遠藤・長後・御所見

サービス種類	整備区分	整備数	整備予定地 (日常生活圏域)	
認知症対応型共同生活介護	創設	1事業所	本体事業所	市内全域 ただし、次の圏域は事業者選考において加点します。 片瀬・辻堂・藤沢・明治・善行・湘南大庭・六会・湘南台・遠藤・長後・御所見
地域密着型介護老人福祉施設	創設	1事業所	サテライト型	市内全域
(地域密着型) 特定施設入居者生活介護	転換	79床		市内全域

※なお、補助金を活用せずに、地域密着型サービス事業所（認知症対応型共同生活介護、地域密着型特定施設入居者生活介護及び地域密着型介護老人福祉施設入居者生活介護は除く。）の開設を希望する場合は、今回の募集手続きを経ずに、介護保険法に基づく指定申請となります。この場合、圏域の指定はありません。

3 スケジュール

(1) 看護小規模多機能型居宅介護、定期巡回随時対応型訪問介護看護

令和6年	6月3日～7月19日	事前届出書類受付期間
	7月26日～8月16日	応募書類受付期間
	8月下旬予定	藤沢市地域密着型サービス事業者等選定委員会
	9月中旬予定	各応募事業者に選定結果を通知
	9月下旬以降	指定を前提とした事前協議開始（指定候補事業者）
令和7年	4月頃	補助金交付申請
	8月以降	補助金交付決定（予定）
	補助金交付決定後	事業着手

(2) 地域密着型介護老人福祉施設、認知症対応型共同生活介護

令和6年	7月17日～8月30日	事前届出書類受付期間
	9月9日～9月27日	応募書類受付期間
	10月中旬から10月下旬	藤沢市地域密着型サービス事業者等選定委員会
	11月中旬予定	各応募事業者を選定結果を通知
	11月下旬以降	指定を前提とした事前協議開始（指定候補事業者）
令和7年	4月頃	補助金交付申請
	8月以降	補助金交付決定（予定）
	補助金交付決定後	事業着手

(3) (地域密着型) 特定施設入所者生活介護

令和6年	10月1日(火) ～11月15日(金)	事前届出書類受付期間
	11月22日(金) ～12月13日(金)	応募書類受付期間
令和7年	1月中旬予定	藤沢市地域密着型サービス事業者等選定委員会
	2月上旬予定	各応募事業者を選定結果を通知
	3月以降	指定を前提とした事前協議開始（指定候補事業者）
	4月以降	事業指定

以上

令和6年度 介護人材育成支援事業について

1 事業の目的

介護サービス事業所の職員の確保、育成及び定着を図り、高齢者に対する安定した質の高いサービスを提供することを目的として各種施策を実施するものです。

2 事業の概要

(1) 介護職員等研修受講料補助金事業 【拡 充】

(対 象) 研修修了日から1年以内に藤沢市内の介護事業所等に就労及び修了した研修ごとに設定された要件で6か月以上勤務した方

(内 容) 「介護職員初任者研修」、「実務者研修」又は「介護支援専門員実務研修」の受講料の一部を補助します。

(補 助 額) 〈市内在住〉研修受講料の2/3 (上限50,000円)

〈市外在住〉研修受講料の2/3 (上限20,000円)

(拡充内容) 補助対象となる研修(実務者研修)を拡充

(令和5年度) 10件 351,824円

(2) 外国人介護職員受入支援事業補助金事業 【拡 充】

(対 象) 外国人介護職員を介護従業者として雇用することを予定している市内の介護サービス事業所を運営する法人

(内 容) 居住費及び生活必需品費の一部を補助します。

(補 助 額) 居住費 : 10,000円/月(最大6か月)

生活必需品費: 50,000円/人(1回限り)

(拡充内容) 補助対象となる介護サービス種別を拡充

(令和5年度) 5法人 696,124円

(3) 介護職員等キャリアアップ研修支援事業 【拡 充】

(対 象) 市内で対象介護サービス事業所を運営する法人

(内 容) 介護職員のキャリアアップを目的に実施する研修等に要した経費の一部を補助します。

(補 助 額) 補助対象経費の1/2 (1事業所あたり上限50,000円)

(拡充内容) 補助上限額を1法人あたり120,000円から

1事業所あたり50,000円に拡充

(令和5年度) 11法人 502,000円

(4) 介護のしごと出前授業 【拡 充】

(対 象) 市内に所在する中学校・高等学校（県立を除く）・専門学校・大学の生徒・学生

(内 容) 介護・福祉の仕事の内容や魅力、社会的役割等をわかりやすく講義することで、介護・福祉の仕事の重要性の理解促進を図るとともに、将来の進路選択をする際の参考としてもらうことを目的して実施します。

(拡充内容) 対象を拡充し、新たに市内高等学校・専門学校・大学の生徒・学生を追加

(令和5年度) 大庭中学校2年生	160名	
明治中学校1年生	213名	
長後中学校1年生	80名	計453名

(5) 介護の入門的研修

(対 象) 介護業界に就職を予定する介護未経験者等

(内 容) 介護業務に携わるうえでの不安を払拭することを目的として、介護に係る基本的知識を身につける研修をオンデマンド配信(6か月程度)にて実施します。

(令和5年度) 修了者 46名

(6) 先進的介護伴走支援事業

(対 象) 介護老人福祉施設（地域密着型介護老人福祉施設含む）の介護職員等 10人

※1施設から2人ずつの募集とする。

(内 容) 介護施設等の生産性向上を目的として、介護ロボット・ICT 機器、導入方法やオペレーション改革等に関する知識・実用経験を備え、各施設での取組の過程で発生する様々な課題を解決し、他の職員等をリードしていくことができる職員を育成することを目的として実施します。

以 上

令和5年度 地域包括支援センター活動報告(4月～3月)

令和6年度
第1回藤沢市介護保険運営協議会
資料3

1. 相談支援業務等活動状況

地域包括支援センター	高齢者人口		要支援認定者数	要介護認定者数	配置職員数			
	うち75歳未満	うち75歳以上			計	専門職	その他職員	
片瀬	6,152	2,478	3,674	534	827	4.8	3.2	1.6
鶴沼南	7,556	3,168	4,388	521	931	6.1	5.6	0.5
鶴沼東	7,399	3,313	4,086	536	919	6.0	5.0	1.0
辻堂東	5,484	2,457	3,027	386	681	3.4	3.4	0.0
辻堂西	4,647	1,941	2,706	371	572	4.2	4.2	0.0
村岡	7,457	3,313	4,144	504	904	5.0	5.0	0.0
藤沢東部	6,393	2,626	3,767	519	783	5.2	5.0	0.2
藤沢西部	5,186	2,345	2,841	344	703	5.0	4.0	1.0
明治	7,014	3,304	3,710	514	853	5.0	5.0	0.0
善行・善行団地分室	9,441	3,808	5,633	697	1,204	8.48	7.00	1.48
湘南大庭・小糸分室	10,432	4,700	5,732	596	1,082	12.2	11.4	0.8
遠藤	1,854	815	1,039	101	273			
六会・石川分室	9,112	4,181	4,931	613	1,072	7.0	6.0	1.0
湘南台	6,886	3,010	3,876	485	799	5.35	3.75	1.6
長後	8,339	3,499	4,840	523	1,028	7.2	5.8	1.4
御所見	5,227	2,141	3,086	327	715	5.2	3.2	2.0
合計	108,579	47,099	61,480	7,571	13,346	90.1	77.6	12.6
令和4年度合計	108,190	49,714	58,476	7,420	13,035	91.7	79.7	12.0

包括的支援事業									
相談延べ件数	相談方法				相談実人数	継続支援ケース			
	うち新規	うち継続	訪問	来所		電話	その他	実人数	継続支援終了者
2,313	296	2,017	367	346	1,600	0	703	16	10
2,119	516	1,603	403	617	1,076	23	784	17	13
1,307	431	876	148	338	819	2	598	14	6
1,148	414	734	173	183	788	4	858	8	6
2,202	485	1,717	287	529	1,372	14	738	11	5
1,023	379	644	127	213	672	11	682	3	4
978	268	710	304	146	528	0	902	14	1
1,155	326	829	173	246	718	18	781	15	4
2,238	511	1,727	530	359	1,341	8	730	19	4
2,790	496	2,294	432	894	1,462	2	907	8	3
3,341	562	2,779	757	451	2,095	38	944	31	11
561	143	418	66	148	338	9	223	13	6
1,469	731	738	134	484	821	30	1,272	6	2
1,068	295	773	120	416	529	3	570	12	15
1,821	404	1,417	453	514	852	2	768	19	18
930	348	582	119	388	421	2	502	8	3
26,463	6,605	19,858	4,593	6,272	15,432	166	11,962	214	111
29,036	6,925	22,111	4,623	7,557	16,631	225	10,589	235	129

※高齢者人口、要支援認定者、要介護認定者、配置職員数は、2023年4月1日現在の数値です。
※継続支援ケースは定期的な見守り等で支援をしているものです。実人数は3月末時点の管理件数、支援終了者は4～3月の累計です。

2. 相談者内訳(延)

	令和5年度	令和4年度
本人	9,549	10,353
家族・親族	13,258	14,641
民生委員	748	910
ケアマネジャー	1,997	2,101
行政	1,082	1,381
サービス提供事業者	1,525	1,549
医療機関	1,793	2,238
内科	1,687	2,143
歯科	18	39
薬局	88	56
知人・友人・地域住民	681	774
社協	83	132
CSW	249	286
ボランティアセンター	37	27
警察	108	116
他地域包括支援センター	213	256
その他	121	269
合計	31,444	35,033

3-1. 相談内容内訳(延) 令和5年度

介護・療養	12,701		
市行政サービス利用	887		
行政以外のサービス	343		
福祉用具・介護用品	2,962		
住宅改修	1,057		
介護保険	23,303		
介護予防・日常生活支援総合事業	788		
一般介護予防事業	85		
認知症	1,896		
生活費・医療費等経済的なこと	958		
成年後見人	289		
権利擁護	314		
虐待関係(別途、市へ報告)	238		
暴力	143		
家族関係	1,662	公園体操・サロン・地域のサークル等の活動	219
介護者の離職防止	29	近隣住民	334
ケアラー支援	266	住まい	704
日常生活	1,644	終活	96
安否確認等	855	感染症	32
精神疾患	970	災害	8
ボランティア・就労	89	その他	54
	合計	52,926	

3-2. 相談内容内訳(延) 令和4年度

介護・療養	12,133		
市行政サービス利用相談	796		
市以外の行政サービス相談	58		
地域のインフォーマルサービス相談	678		
福祉用具・介護用品相談	2,559		
住宅改修	1,021		
介護保険関係	22,442		
介護予防・日常生活支援総合事業	782		
一般介護予防事業(通いの場合含む)	104		
認知症	2,219		
生活費等経済的なこと	1,045		
成年後見相談	378		
権利擁護相談	338		
虐待	154		
暴力	106	公園体操・サロン・地域のサークル等の活動	146
家族関係	1,024	近隣住民(騒音やごみのトラブルなど苦情含む)	289
介護者の離職防止	33	ペット	13
安否確認等	912	住まい(土地の売却やアパートの退去など)	433
精神疾患	656	終活(死後のこと・葬式などの相談含む)	69
ダブルケア	45	災害	9
ボランティア・就労支援	52	その他	682
	合計	49,176	

4. 基本チェックリスト件数

地域包括 支援センター	基本チェックリスト		
	計	該当	非該当
片瀬	3	3	0
鶴沼南	17	17	0
鶴沼東	11	11	0
辻堂東	5	5	0
辻堂西	6	6	0
村岡	32	32	0
藤沢東部	3	3	0
藤沢西部	6	6	0
明治	16	16	0
善行	2	2	0
湘南大庭	15	15	0
遠藤			
六会	20	20	0
湘南台	7	7	0
長後	1	1	0
御所見	7	7	0
合計	151	151	0
令和4年度合計	185	183	2

5. 給付管理件数

地域包括 支援センター	介護予防給付管理件数		
	計	直営	委託
片瀬	191	157	34
鶴沼南	199	114	85
鶴沼東	182	111	71
辻堂東	151	50	101
辻堂西	133	65	68
村岡	177	116	61
藤沢東部	157	87	70
藤沢西部	101	39	62
明治	209	143	66
善行	197	90	107
湘南大庭	279	176	103
遠藤	0		
六会	223	113	110
湘南台	142	60	82
長後	191	105	86
御所見	132	99	33
合計	2,664	1,525	1,139
令和4年度合計	2,851	1,528	1,323

※2月審査実績分

藤沢市介護保険事業の実施状況

令和6年度 第1回 藤沢市介護保険運営協議会 資料

	ページ
1 被保険者の状況	1
2 要支援・要介護認定の状況	1
3 事業対象者の判定状況	2
4 介護サービスの利用状況	3
5 保険給付費の支払い状況	5
6 介護予防・日常生活支援総合事業の利用状況	33
7 その他の地域支援事業	35
8 第1号被保険者保険料の賦課状況	36
9 苦情相談の状況	37
10 事故報告の状況	38
11 特別養護老人ホーム入所申込者状況	39
12 事業所指定の状況	40

1 被保険者の状況

(単位：人・%)

	第6期		第7期				第8期			第8期 (計画値)			
	H29年度 (10/1時点)	H30年度 (10/1時点)	R元年度 (10/1時点)	R2年度 (10/1時点)	R3年度 (10/1時点)	R4年度 (10/1時点)	R5年度 (10/1時点)	R3年度 (10/1時点)	R4年度 (10/1時点)	R5年度 (10/1時点)	R3年度 (10/1時点)	R4年度 (10/1時点)	R5年度 (10/1時点)
第1号被保険者	102,905	104,607	105,668	106,791	107,627	108,153	108,681	109,781	111,073	112,171	109,781	111,073	112,171
前期高齢者	52,905	52,301	51,148	50,888	50,790	48,455	46,417	50,194	48,556	47,118	50,194	48,556	47,118
後期高齢者	50,000	52,306	54,520	55,903	56,837	59,698	62,264	59,587	62,517	65,053	59,587	62,517	65,053
第2号被保険者	151,189	153,096	155,460	157,594	159,675	162,009	163,470	156,912	158,107	159,436	156,912	158,107	159,436
合計	254,094	257,703	261,128	264,385	267,302	270,162	272,151	266,693	269,180	271,607	266,693	269,180	271,607
総人口	430,182	432,631	435,913	438,177	441,832	443,451	443,986	436,113	437,602	438,918	436,113	437,602	438,918
高齢化率	24.0%	24.3%	24.2%	24.4%	24.4%	24.4%	24.5%	25.2%	25.4%	25.6%	25.2%	25.4%	25.6%
75歳以上割合	11.7%	12.2%	12.5%	12.8%	12.9%	13.5%	14.0%	13.7%	14.3%	14.8%	13.7%	14.3%	14.8%

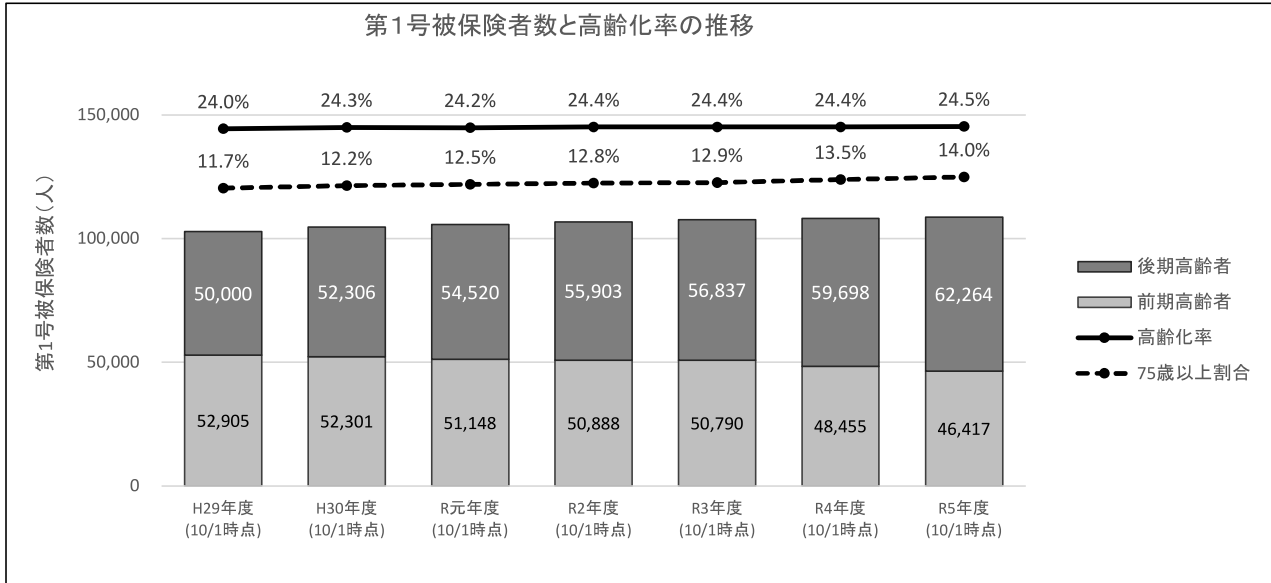

2 要支援・要介護認定の状況

(1) 申請受付件数

(単位：件)

申請事由	H30年度	R元年度	R2年度	R3年度	R4年度	R5年度
新規申請	5,679	5,959	5,945	6,392	6,663	6,954
更新申請	10,064	9,924	5,549	9,631	9,375	7,749
区分変更申請	1,536	1,686	1,974	2,014	2,190	2,263
転入申請	267	279	286	255	275	308
生保	7	9	10	12	10	8
合計	17,553	17,857	13,764	18,304	18,513	17,282

(2) 審査・判定件数

(単位：件)

	H30年度	R元年度	R2年度	R3年度	R4年度	R5年度
審査会開催数						
年間	384	433	390	437	456	449
月平均	32	36	33	36	38	37
審査判定件数						
年間	15,397	18,167	13,323	16,667	17,741	16,285
1審査会平均	40	42	34	38	39	36

(3) 介護度別認定者数 (第2号被保険者含む)

(単位：人・%)

		第6期		第7期				第8期			第8期 (計画値)			
		H29年度 (10/1時点)	H30年度 (10/1時点)	R元年度 (10/1時点)	R2年度 (10/1時点)	R3年度 (10/1時点)	R4年度 (10/1時点)	R5年度 (10/1時点)	R3年度 (10/1時点)	R4年度 (10/1時点)	R5年度 (10/1時点)	R3年度 (10/1時点)	R4年度 (10/1時点)	R5年度 (10/1時点)
要支援1	人数	3,624	3,879	3,844	4,128	4,471	4,345	4,698	4,072	4,149	4,231	4,072	4,149	4,231
	割合	19.9%	20.4%	19.7%	20.5%	21.5%	20.3%	21.1%	19.8%	19.5%	19.2%	19.8%	19.5%	19.2%
要支援2	人数	2,850	3,109	3,279	3,417	3,314	3,186	3,285	3,597	3,791	3,968	3,597	3,791	3,968
	割合	15.7%	16.4%	16.8%	16.9%	15.9%	14.9%	14.8%	17.5%	17.8%	18.0%	17.5%	17.8%	18.0%
要介護1	人数	4,460	4,485	4,668	4,618	4,685	5,009	5,148	4,679	4,803	4,939	4,679	4,803	4,939
	割合	24.5%	23.6%	23.9%	22.9%	22.5%	23.4%	23.1%	22.7%	22.5%	22.4%	22.7%	22.5%	22.4%
要介護2	人数	2,302	2,289	2,472	2,556	2,752	2,808	2,914	2,660	2,808	2,935	2,660	2,808	2,935
	割合	12.6%	12.0%	12.6%	12.7%	13.2%	13.1%	13.1%	12.9%	13.2%	13.3%	12.9%	13.2%	13.3%
要介護3	人数	1,940	2,025	2,076	2,161	2,093	2,238	2,232	2,195	2,287	2,382	2,195	2,287	2,382
	割合	10.7%	10.7%	10.6%	10.7%	10.0%	10.5%	10.0%	10.7%	10.7%	10.8%	10.7%	10.7%	10.8%
要介護4	人数	1,504	1,584	1,626	1,717	1,923	2,100	2,222	1,770	1,845	1,922	1,770	1,845	1,922
	割合	8.3%	8.3%	8.3%	8.5%	9.2%	9.8%	10.0%	8.6%	8.7%	8.7%	8.6%	8.7%	8.7%
要介護5	人数	1,527	1,632	1,588	1,586	1,599	1,728	1,747	1,617	1,635	1,692	1,617	1,635	1,692
	割合	8.4%	8.6%	8.1%	7.9%	7.7%	8.1%	7.9%	7.9%	7.7%	7.7%	7.9%	7.7%	7.7%
合計	18,207	19,003	19,553	20,183	20,837	21,414	22,246	20,590	21,318	22,069	20,590	21,318	22,069	
第1号被保険者認定率	17.3%	17.8%	18.1%	18.5%	18.9%	19.3%	20.0%	18.8%	19.2%	19.7%	18.8%	19.2%	19.7%	

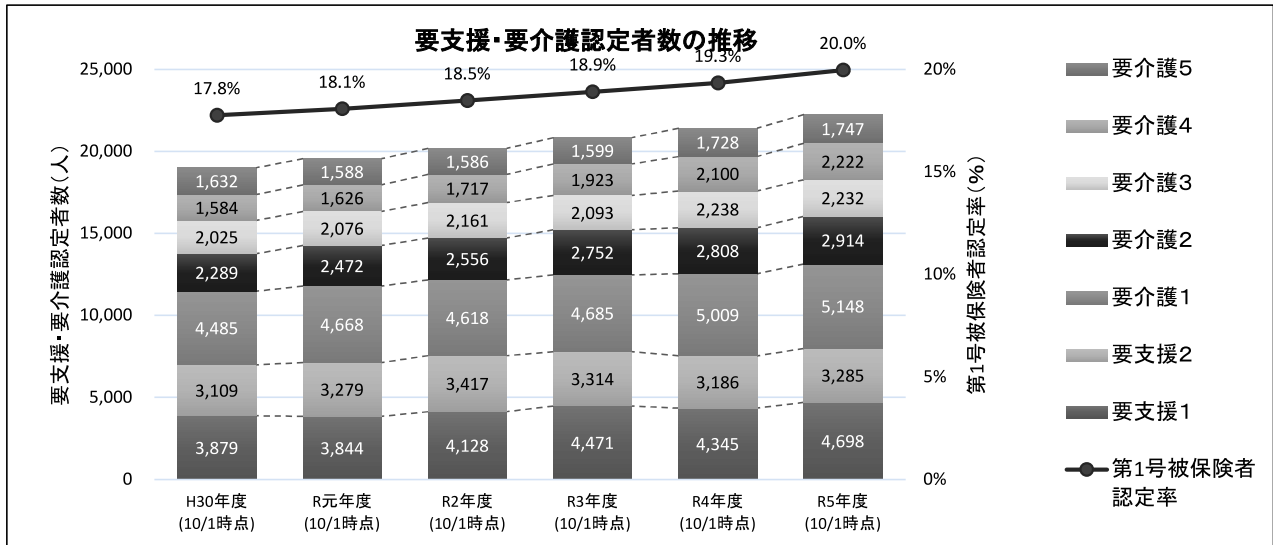

(4) 年齢区別認定者数

(単位: 人・%)

		H29年度 (10/1時点)	H30年度 (10/1時点)	R元年度 (10/1時点)	R2年度 (10/1時点)	R3年度 (10/1末時点)	R4年度 (10/1時点)	R5年度 (10/1時点)	
第1号被保険者	人数	17,805	18,575	19,105	19,733	20,353	20,913	21,699	
	割合	97.8%	97.7%	97.7%	97.8%	97.7%	97.7%	97.5%	
	65~74歳	人数	2,206	2,224	2,195	2,200	2,312	2,138	2,120
		割合	12.1%	11.7%	11.2%	10.9%	11.1%	10.0%	9.5%
	75~84歳	人数	6,942	7,106	7,217	7,250	7,203	7,411	7,765
		割合	38.1%	37.4%	36.9%	35.9%	34.6%	34.6%	34.9%
85歳以上	人数	8,657	9,245	9,693	10,283	10,838	11,364	11,814	
	割合	47.5%	48.7%	49.6%	50.9%	52.0%	53.1%	53.1%	
第2号被保険者	人数	402	428	448	450	484	501	547	
	割合	2.2%	2.3%	2.3%	2.2%	2.3%	2.3%	2.5%	
合計		18,207	19,003	19,553	20,183	20,837	21,414	22,246	

第1号被保険者認定率	17.3%	17.8%	18.1%	18.5%	18.9%	19.3%	20.0%
前期高齢者認定率	4.2%	4.3%	4.3%	4.3%	4.6%	4.4%	4.6%
後期高齢者認定率	31.2%	31.3%	31.0%	31.4%	31.7%	31.4%	31.4%

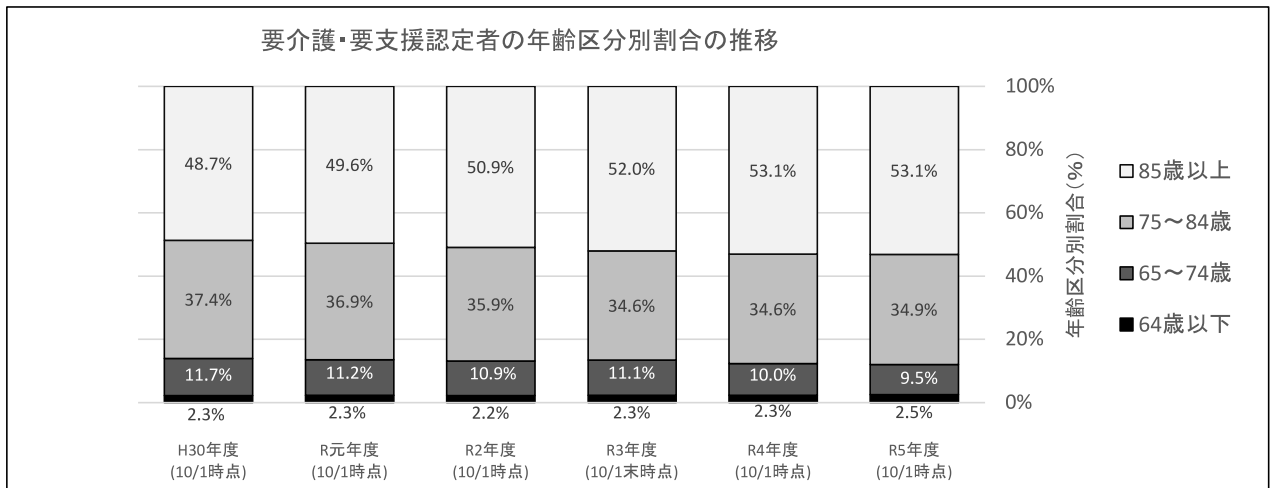

3 事業対象者の判定状況 (令和5年度実績については令和5年10月1日時点)

受付場所	令和4年度			令和5年度		
	受付	該当	非該当	受付	該当	非該当
地域包括支援センター	187	185	2	92	92	0

(単位: 件)

4 介護サービスの利用状況
 (1) 介護サービス利用者数の推移

(単位：人)

	第6期			第7期			第8期		
	H27年度	H28年度	H29年度	H30年度	R元年度	R2年度	R3年度	R4年度	R5年度
施設利用者数	1,908	1,929	2,063	2,108	2,165	2,152	2,156	2,155	
居住系利用者数	1,563	1,623	1,647	1,692	1,729	1,795	1,820	1,860	
在宅利用者数	10,308	9,994	8,799	9,207	9,548	9,986	10,424	10,907	
利用者数合計(a)	13,778	13,546	12,509	13,007	13,442	13,934	14,400	14,922	
認定者数(b)	17,272	17,787	18,207	19,003	19,553	20,183	20,837	21,414	
利用率(a/b)	79.8%	76.2%	68.7%	68.4%	68.7%	69.0%	69.1%	69.7%	

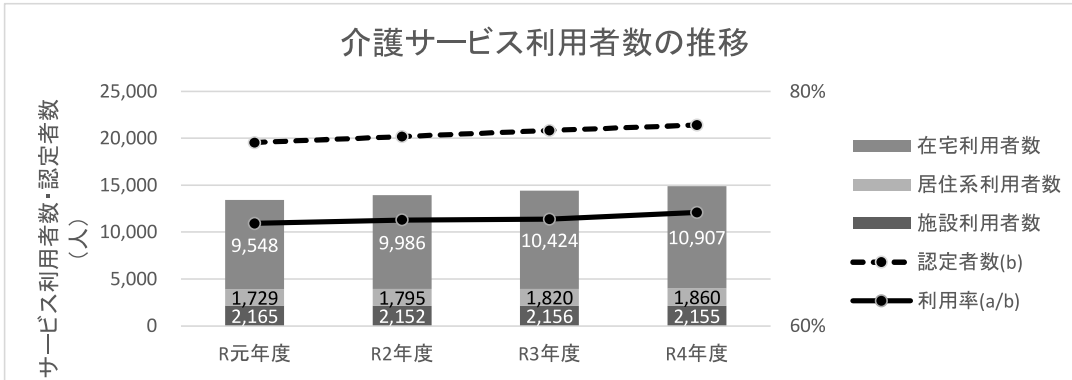

(出典)厚生労働省 地域包括ケア「見える化」システム

※施設サービス・・・介護老人福祉施設・介護老人保健施設・介護療養型医療施設・介護医療院・地域密着型老人福祉施設

※居住系サービス・・・特定施設入居者生活介護・地域密着型特定施設入居者生活介護・認知症対応型共同生活介護

※在宅サービス・・・施設サービス・居住系サービス以外のサービス

(2) 介護度別の利用人数と利用率 (令和4年度実績)

	要支援1	要支援2	要介護1	要介護2	要介護3	要介護4	要介護5	合計	
施設	利用者数(a)	0	0	109	172	534	710	629	2,155
	利用率(a/b)	0.0%	0.0%	2.1%	5.9%	23.9%	32.0%	36.0%	-
居住系	利用者数(a)	72	75	425	374	331	327	257	1,860
	利用率(a/b)	1.5%	2.3%	8.2%	12.8%	14.8%	14.7%	14.7%	-
在宅	利用者数(a)	1,097	1,440	3,551	2,025	1,234	922	638	10,907
	利用率(a/b)	23.4%	43.8%	69.0%	69.5%	55.3%	41.5%	36.5%	-
認定者数(b)	4,698	3,285	5,148	2,914	2,232	2,222	1,747	22,246	

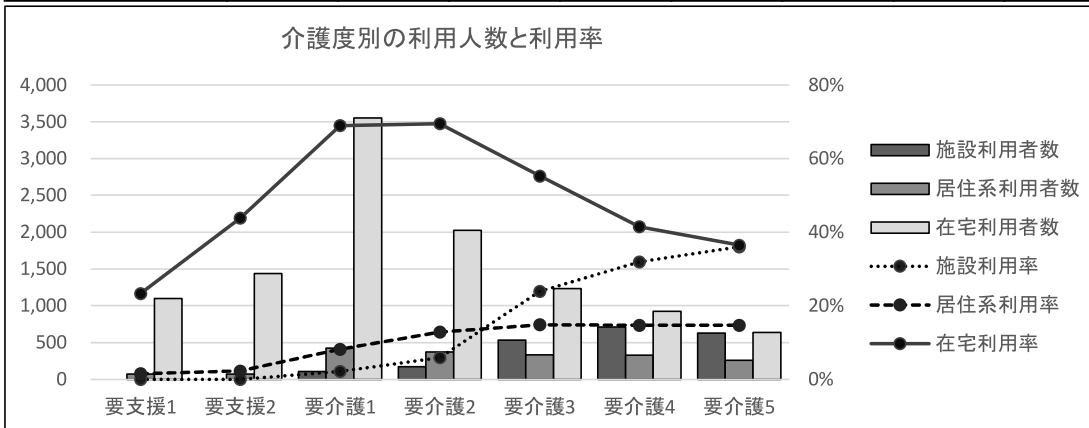

(出典)厚生労働省 地域包括ケア「見える化」システム

(3) 介護サービス給付費の推移 (令和4年度実績)

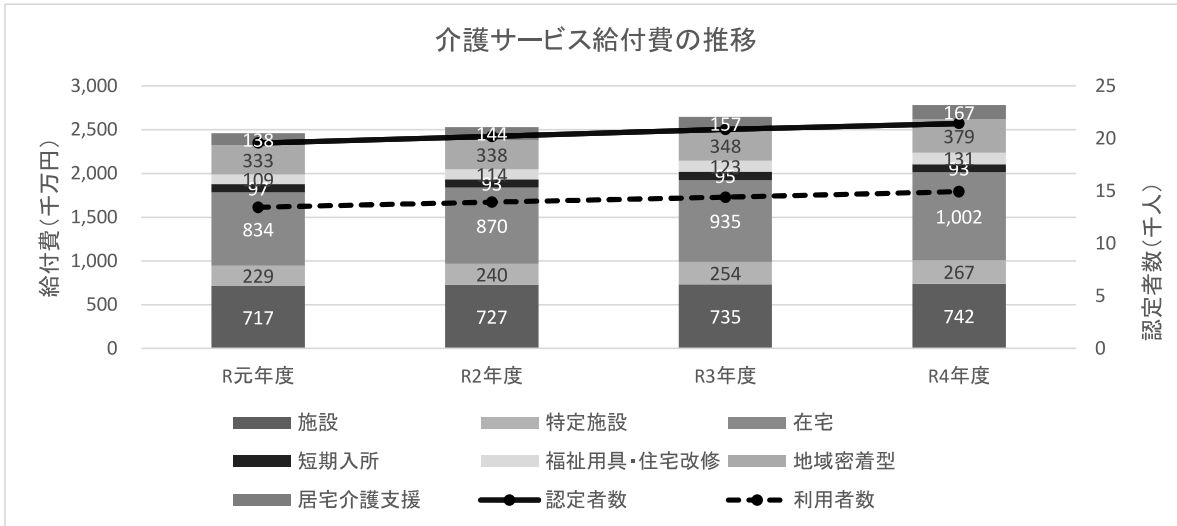

(出典)厚生労働省 地域包括ケア「見える化」システム

(4) 第1号被保険者1人あたり給付月額 (令和4年度実績)

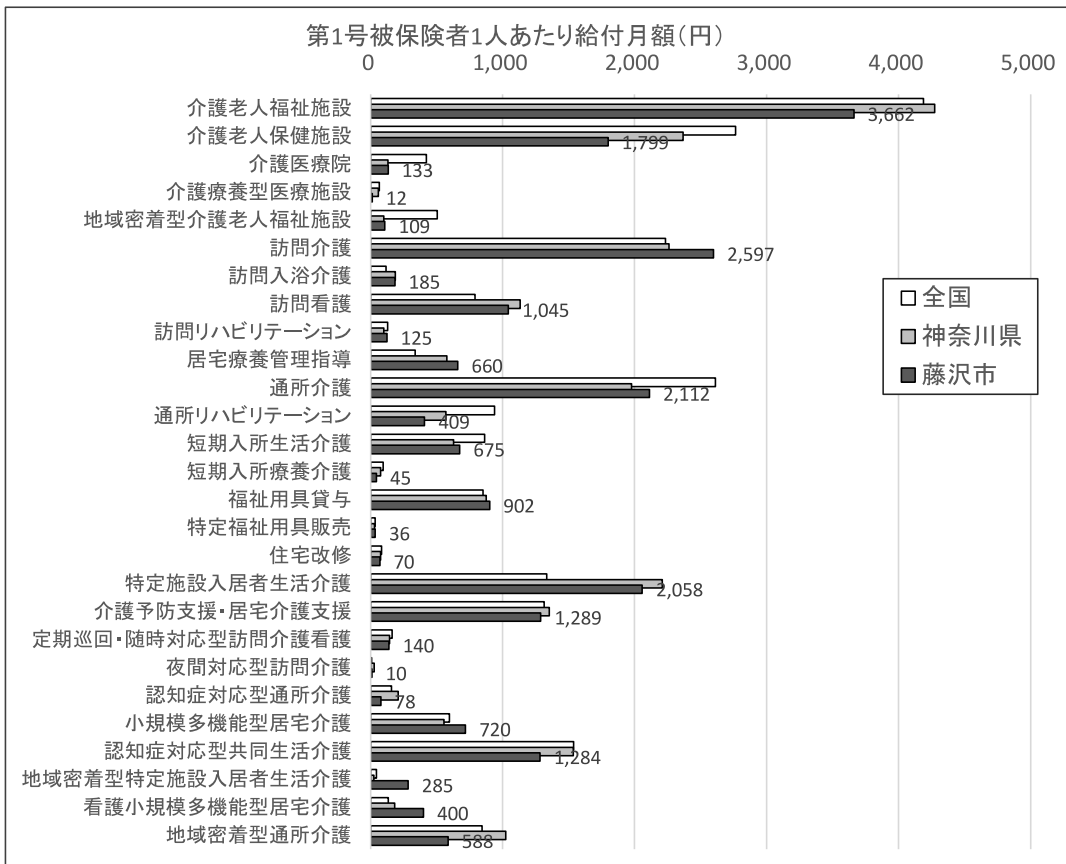

(出典)厚生労働省 地域包括ケア「見える化」システム

5 保険給付費の支払い状況 ※令和5年度は9月審査までの6か月分

(1) 居宅介護サービスの利用状況

① 介護予防支援・居宅介護支援

【総給付費】

(単位：円)

	令和元年度	令和2年度	令和3年度	令和4年度	令和5年度	R5/R4	
予防	要支援1	52,414,235	57,796,611	64,279,984	64,988,934	33,695,247	51.8%
	要支援2	76,773,479	82,833,338	85,843,519	84,680,092	43,778,677	51.7%
	計	129,187,714	140,629,949	150,123,503	149,669,026	77,473,924	51.8%
	計画値	113,487,000	119,487,000	146,946,000	152,953,000	158,522,000	103.6%
	実績/計画	113.8%	117.7%	102.2%	97.9%	48.9%	-
介護	要介護1	540,926,247	546,452,991	582,482,471	614,941,413	314,455,563	51.1%
	要介護2	275,227,651	283,718,271	322,604,646	342,742,451	179,029,543	52.2%
	要介護3	206,469,644	219,584,198	230,964,601	250,910,888	127,392,988	50.8%
	要介護4	130,371,518	141,683,735	166,104,188	185,980,476	97,316,565	52.3%
	要介護5	98,913,650	105,539,590	115,523,344	129,624,152	66,165,267	51.0%
	計	1,251,908,710	1,296,978,785	1,417,679,250	1,524,199,380	784,359,926	51.5%
	計画値	1,188,905,000	1,206,997,000	1,353,021,000	1,418,048,000	1,474,933,000	104.0%
実績/計画	105.3%	107.5%	104.8%	107.5%	53.2%	-	
合計	総給付費	1,381,096,424	1,437,608,734	1,567,802,753	1,673,868,406	861,833,850	51.5%
	計画値	1,302,392,000	1,326,484,000	1,499,967,000	1,571,001,000	1,633,455,000	104.0%
	実績/計画	106.0%	108.4%	104.5%	106.5%	52.8%	-

【給付月額】

(単位：円)

	令和元年度	令和2年度	令和3年度	令和4年度	令和5年度	R5/R4	
予防	要支援1	4,367,853	4,816,384	5,356,665	5,415,745	5,615,875	103.7%
	要支援2	6,397,790	6,902,778	7,153,627	7,056,674	7,296,446	103.4%
	計	10,765,643	11,719,162	12,510,292	12,472,419	12,912,321	103.5%
	計画値	9,457,250	9,957,250	12,245,500	12,746,083	13,210,167	103.6%
	実績/計画	113.8%	117.7%	102.2%	97.9%	97.7%	-
介護	要介護1	45,077,187	45,537,749	48,540,206	51,245,118	52,409,261	102.3%
	要介護2	22,935,638	23,643,189	26,883,721	28,561,871	29,838,257	104.5%
	要介護3	17,205,804	18,298,683	19,247,050	20,909,241	21,232,165	101.5%
	要介護4	10,864,293	11,806,978	13,842,016	15,498,373	16,219,428	104.7%
	要介護5	8,242,804	8,794,966	9,626,945	10,802,013	11,027,545	102.1%
	計	104,325,726	108,081,565	118,139,938	127,016,615	130,726,654	102.9%
	計画値	99,075,417	100,583,083	112,751,750	118,170,667	122,911,083	104.0%
実績/計画	105.3%	107.5%	104.8%	107.5%	106.4%	-	
合計	給付月額	115,091,369	119,800,728	130,650,229	139,489,034	143,638,975	103.0%
	計画値	108,532,667	110,540,333	124,997,250	130,916,750	136,121,250	104.0%
	実績/計画	106.0%	108.4%	104.5%	106.5%	105.5%	-

【利用者数/月】

(単位：人/月)

	令和元年度	令和2年度	令和3年度	令和4年度	令和5年度	R5/R4	
予防	要支援1	902	997	1,085	1,088	1,134	104.2%
	要支援2	1,307	1,418	1,444	1,418	1,472	103.8%
	計	2,209	2,414	2,528	2,506	2,606	104.0%
	計画値	1,968	2,010	2,485	2,585	2,679	103.6%
	実績/計画	112.2%	120.1%	101.7%	96.9%	97.3%	-
介護	要介護1	3,188	3,229	3,271	3,438	3,517	102.3%
	要介護2	1,621	1,671	1,815	1,914	1,991	104.0%
	要介護3	965	1,031	1,044	1,120	1,137	101.5%
	要介護4	609	669	747	834	871	104.4%
	要介護5	466	492	516	570	588	103.2%
	計	6,849	7,092	7,394	7,877	8,103	102.9%
	計画値	6,671	6,777	7,285	7,622	7,922	103.9%
実績/計画	102.7%	104.6%	101.5%	103.3%	102.3%	-	
合計	利用者数	9,058	9,506	9,923	10,382	10,709	103.1%
	計画値	8,639	8,787	9,770	10,207	10,601	103.9%
	実績/計画	104.9%	108.2%	101.6%	101.7%	101.0%	-

給付月額・利用者数の推移

(給付月額・千円)

(利用者数/人・月)

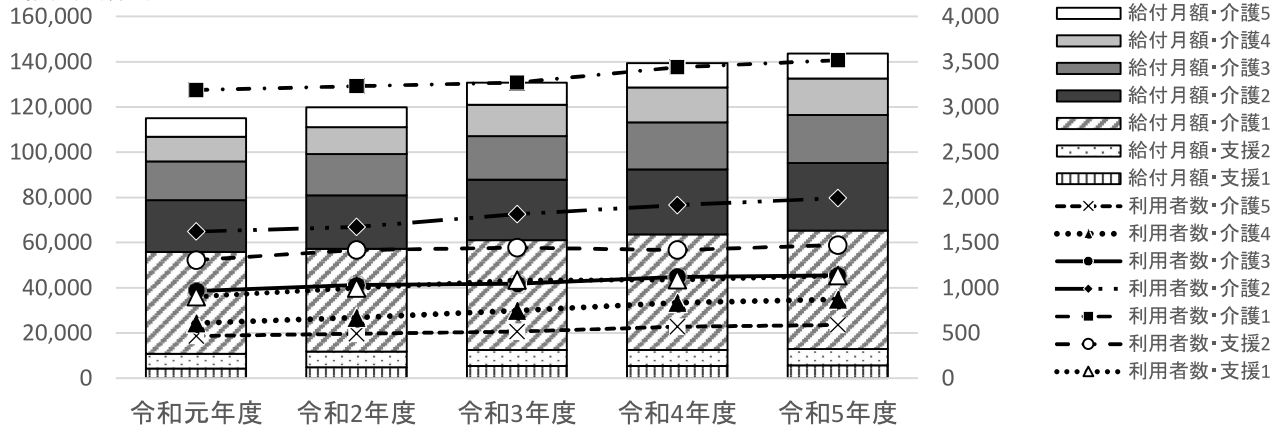

② 訪問介護

※「予防」に入力されている数値については誤入力ではなく、国保連から送付される完成データは、「月末時点での介護度」により集計されるため、サービス利用月の途中に要介護から要支援となった場合、データ上は要支援として数値が出力されるもの。

	令和元年度	令和2年度	令和3年度	令和4年度	令和5年度	R5/R4	
予防	要支援1	0	0	0	2,010	0	-
	要支援2	0	27,033	0	0	0	-
	計	0	27,033	0	2,010	0	-
	計画値	0	0	0	0	0	-
	実績/計画	-	-	-	-	-	-
介護	要介護1	568,133,669	603,173,676	614,563,742	625,052,988	321,944,131	51.5%
	要介護2	420,951,699	448,060,590	502,244,918	549,604,376	303,872,733	55.3%
	要介護3	524,602,246	575,917,153	563,123,121	604,113,422	363,917,944	60.2%
	要介護4	498,632,770	591,626,651	682,982,727	812,047,210	442,472,024	54.5%
	要介護5	554,531,927	652,396,382	703,601,649	781,258,112	409,979,080	52.5%
	計	2,566,852,311	2,871,174,452	3,066,516,157	3,372,076,108	1,842,185,912	54.6%
	実績/計画	106.2%	117.7%	104.7%	107.0%	55.2%	-
合計	総給付費	2,566,852,311	2,871,201,485	3,066,516,157	3,372,078,118	1,842,185,912	54.6%
	計画値	2,416,164,000	2,438,713,000	2,929,217,000	3,152,236,000	3,336,497,000	105.8%
	実績/計画	106.2%	117.7%	104.7%	107.0%	55.2%	-

	令和元年度	令和2年度	令和3年度	令和4年度	令和5年度	R5/R4	
予防	要支援1	0	0	0	168	0	-
	要支援2	0	2,253	0	0	0	-
	計	0	2,253	0	168	0	-
	計画値	0	0	0	0	0	-
	実績/計画	-	-	-	-	-	-
介護	要介護1	47,344,472	50,264,473	51,213,645	52,087,749	53,657,355	103.0%
	要介護2	35,079,308	37,338,383	41,853,743	45,800,365	50,645,456	110.6%
	要介護3	43,716,854	47,993,096	46,926,927	50,342,785	60,652,991	120.5%
	要介護4	41,552,731	49,302,221	56,915,227	67,670,601	73,745,337	109.0%
	要介護5	46,210,994	54,366,365	58,633,471	65,104,843	68,329,847	105.0%
	計	213,904,359	239,264,538	255,543,013	281,006,342	307,030,985	109.3%
	実績/計画	106.2%	117.7%	104.7%	107.0%	110.4%	-
合計	給付月額	213,904,359	239,266,790	255,543,013	281,006,510	307,030,985	109.3%
	計画値	201,347,000	203,226,083	244,101,417	262,686,333	278,041,417	105.8%
	実績/計画	106.2%	117.7%	104.7%	107.0%	110.4%	-

	令和元年度	令和2年度	令和3年度	令和4年度	令和5年度	R5/R4	
予防	要支援1	0	0	0	0	0	-
	要支援2	0	0	0	0	0	-
	計	0	0	0	0	0	-
	計画値	0	0	0	0	0	-
	実績/計画	-	-	-	-	-	-
介護	要介護1	1,299	1,279	1,282	1,347	1,347	100.0%
	要介護2	612	617	669	727	755	103.9%
	要介護3	432	450	434	457	501	109.6%
	要介護4	299	335	388	437	455	104.1%
	要介護5	261	282	314	346	356	102.9%
	計	2,902	2,962	3,087	3,312	3,414	103.1%
	実績/計画	102.5%	103.7%	103.3%	106.0%	104.9%	-
合計	利用者数	2,902	2,962	3,087	3,312	3,414	103.1%
	計画値	2,832	2,857	2,989	3,126	3,256	104.2%
	実績/計画	102.5%	103.7%	103.3%	106.0%	104.9%	-

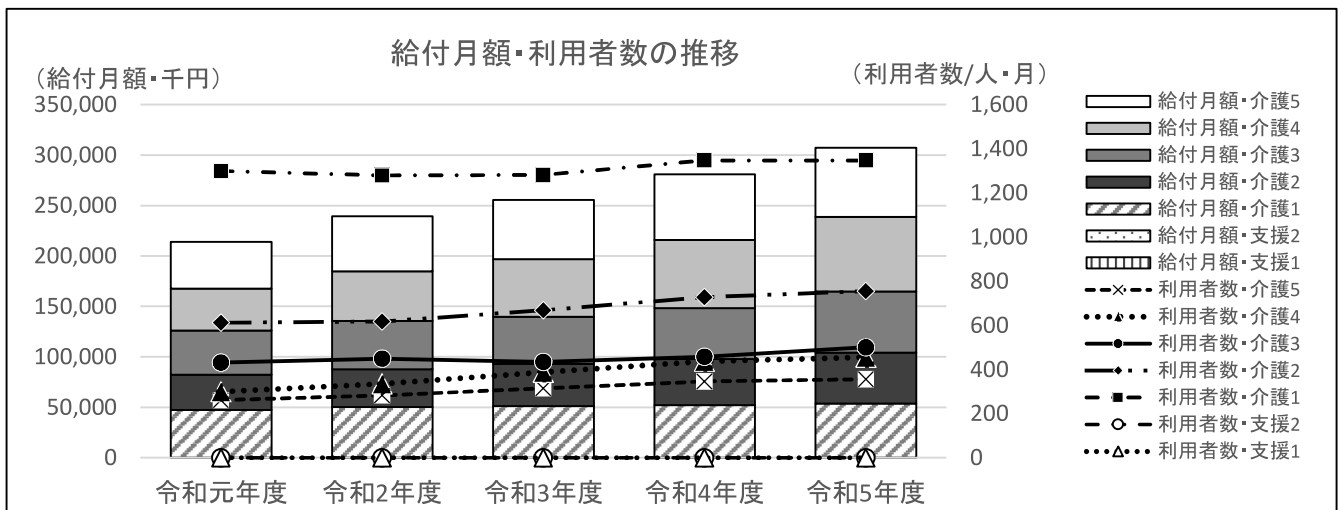

③ 訪問入浴介護・介護予防訪問入浴介護

【総給付費】

(単位：円)

	令和元年度	令和2年度	令和3年度	令和4年度	令和5年度	R5/R4	
予防	要支援1	35,053	558,042	106,962	0	11,014	-
	要支援2	372,027	639,403	533,354	145,996	2,097	1.4%
	計	407,080	1,197,445	640,316	145,996	13,111	9.0%
	計画値	0	0	0	0	0	-
	実績/計画	-	-	-	-	-	-
介護	要介護1	5,229,088	3,517,933	6,574,643	6,123,115	3,262,310	53.3%
	要介護2	12,033,149	14,247,161	13,455,724	15,768,579	9,713,359	61.6%
	要介護3	33,310,293	27,696,153	23,235,654	23,650,334	12,620,363	53.4%
	要介護4	53,980,379	59,469,732	64,460,626	67,679,402	31,858,438	47.1%
	要介護5	99,001,028	108,352,093	112,533,751	127,204,556	68,726,702	54.0%
計	203,553,937	213,283,072	220,260,398	240,425,986	126,181,172	52.5%	
計画値	143,665,000	131,181,000	193,553,000	196,121,000	203,342,000	103.7%	
実績/計画	141.7%	162.6%	113.8%	122.6%	62.1%	-	
合計	総給付費	203,961,017	214,480,517	220,900,714	240,571,982	126,194,283	52.5%
	計画値	143,665,000	131,181,000	193,553,000	196,121,000	203,342,000	103.7%
実績/計画	142.0%	163.5%	114.1%	122.7%	62.1%	-	

【給付月額】

(単位：円)

	令和元年度	令和2年度	令和3年度	令和4年度	令和5年度	R5/R4	
予防	要支援1	2,921	46,504	8,914	0	1,836	-
	要支援2	31,002	53,284	44,446	12,166	350	2.9%
	計	33,923	99,787	53,360	12,166	2,185	18.0%
	計画値	0	0	0	0	0	-
	実績/計画	-	-	-	-	-	-
介護	要介護1	435,757	293,161	547,887	510,260	543,718	106.6%
	要介護2	1,002,762	1,187,263	1,121,310	1,314,048	1,618,893	123.2%
	要介護3	2,775,858	2,308,013	1,936,305	1,970,861	2,103,394	106.7%
	要介護4	4,498,365	4,955,811	5,371,719	5,639,950	5,309,740	94.1%
	要介護5	8,250,086	9,029,341	9,377,813	10,600,380	11,454,450	108.1%
計	16,962,828	17,773,589	18,355,033	20,035,499	21,030,195	105.0%	
計画値	11,972,083	10,931,750	16,129,417	16,343,417	16,945,167	103.7%	
実績/計画	141.7%	162.6%	113.8%	122.6%	124.1%	-	
合計	給付月額	16,996,751	17,873,376	18,408,393	20,047,665	21,032,381	104.9%
	計画値	11,972,083	10,931,750	16,129,417	16,343,417	16,945,167	103.7%
実績/計画	142.0%	163.5%	114.1%	122.7%	124.1%	-	

【利用者数/月】

(単位：人/月)

	令和元年度	令和2年度	令和3年度	令和4年度	令和5年度	R5/R4	
予防	要支援1	0	1	0	0	0	-
	要支援2	1	2	1	0	0	-
	計	1	3	2	0	0	-
	計画値	0	0	0	0	0	-
	実績/計画	-	-	-	-	-	-
介護	要介護1	9	7	9	9	11	122.2%
	要介護2	20	23	20	22	25	113.6%
	要介護3	44	37	33	35	36	102.9%
	要介護4	70	82	85	88	79	89.8%
	要介護5	124	133	141	162	170	104.9%
計	268	282	288	316	321	101.6%	
計画値	192	175	288	302	318	105.3%	
実績/計画	139.6%	161.1%	100.0%	104.6%	100.9%	-	
合計	利用者数	269	285	289	316	321	101.6%
	計画値	192	175	288	302	318	105.3%
実績/計画	140.1%	162.9%	100.3%	104.6%	100.9%	-	

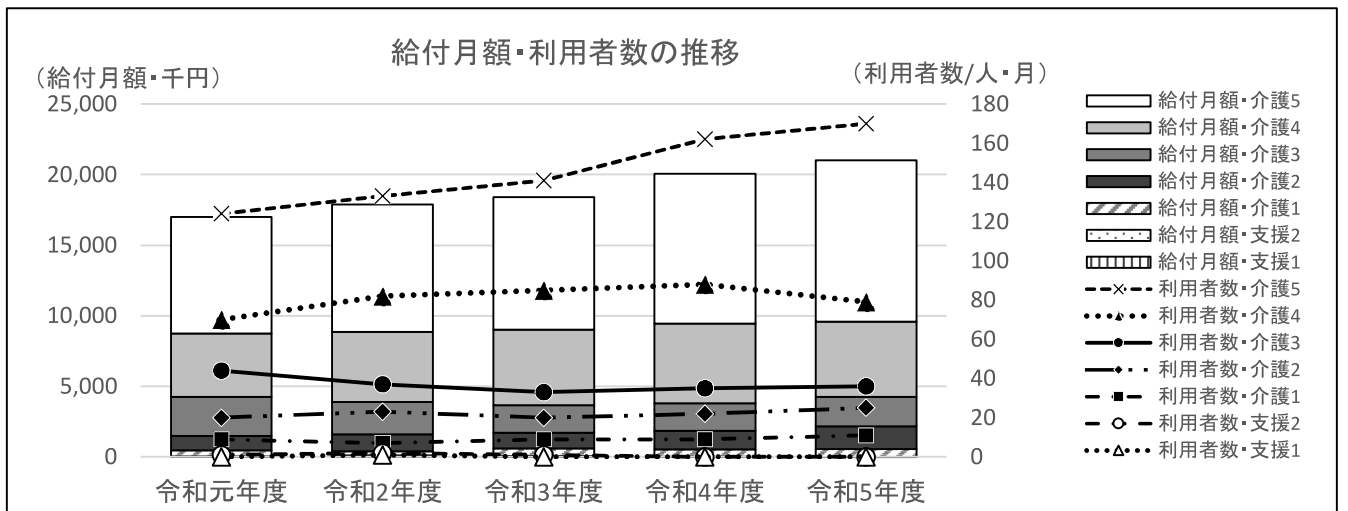

④ 訪問看護・介護予防訪問看護

【総給付費】

(単位：円)

	令和元年度	令和2年度	令和3年度	令和4年度	令和5年度	R5/R4	
予防	要支援1	27,991,853	37,744,921	38,882,288	39,433,940	22,404,813	56.8%
	要支援2	95,917,705	116,093,099	113,559,827	107,939,598	54,220,332	50.2%
	計	123,909,558	153,838,020	152,442,115	147,373,538	76,625,145	52.0%
	計画値	140,959,000	163,536,000	181,998,000	198,024,000	208,580,000	105.3%
	実績/計画	87.9%	94.1%	83.8%	74.4%	36.7%	-
介護	要介護1	265,301,017	280,035,499	333,722,026	366,029,873	200,674,335	54.8%
	要介護2	184,805,706	218,867,377	247,928,511	274,913,978	155,048,472	56.4%
	要介護3	130,930,190	165,110,920	167,262,304	182,799,690	94,932,245	51.9%
	要介護4	118,573,676	141,316,237	172,320,616	182,237,700	94,730,481	52.0%
	要介護5	157,279,100	154,130,416	180,396,849	203,811,819	112,749,940	55.3%
	計	856,889,689	959,460,449	1,101,630,306	1,209,793,060	658,135,473	54.4%
	計画値	759,021,000	806,440,000	1,053,225,000	1,133,800,000	1,202,106,000	106.0%
実績/計画	112.9%	119.0%	104.6%	106.7%	54.7%	-	
合計	総給付費	980,799,247	1,113,298,469	1,254,072,421	1,357,166,598	734,760,618	54.1%
	計画値	899,980,000	969,976,000	1,235,223,000	1,331,824,000	1,410,686,000	105.9%
	実績/計画	109.0%	114.8%	101.5%	101.9%	52.1%	-

【給付月額】

(単位：円)

	令和元年度	令和2年度	令和3年度	令和4年度	令和5年度	R5/R4	
予防	要支援1	2,332,654	3,145,410	3,240,191	3,286,162	3,734,136	113.6%
	要支援2	7,993,142	9,674,425	9,463,319	8,994,967	9,036,722	100.5%
	計	10,325,797	12,819,835	12,703,510	12,281,128	12,770,858	104.0%
	計画値	11,746,583	13,628,000	15,166,500	16,502,000	17,381,667	105.3%
	実績/計画	87.9%	94.1%	83.8%	74.4%	73.5%	-
介護	要介護1	22,108,418	23,336,292	27,810,169	30,502,489	33,445,723	109.6%
	要介護2	15,400,476	18,238,948	20,660,709	22,909,498	25,841,412	112.8%
	要介護3	10,910,849	13,759,243	13,938,525	15,233,308	15,822,041	103.9%
	要介護4	9,881,140	11,776,353	14,360,051	15,186,475	15,788,414	104.0%
	要介護5	13,106,592	12,844,201	15,033,071	16,984,318	18,791,657	110.6%
	計	71,407,474	79,955,037	91,802,526	100,816,088	109,689,246	108.8%
	計画値	63,251,750	67,203,333	87,768,750	94,483,333	100,175,500	106.0%
実績/計画	112.9%	119.0%	104.6%	106.7%	109.5%	-	
合計	給付月額	81,733,271	92,774,872	104,506,035	113,097,217	122,460,103	108.3%
	計画値	74,998,333	80,831,333	102,935,250	110,985,333	117,557,167	105.9%
	実績/計画	109.0%	114.8%	101.5%	101.9%	104.2%	-

【利用者数/月】

(単位：人/月)

	令和元年度	令和2年度	令和3年度	令和4年度	令和5年度	R5/R4	
予防	要支援1	102	131	143	151	167	110.6%
	要支援2	246	296	306	300	306	102.0%
	計	347	428	448	451	473	104.9%
	計画値	360	409	458	479	497	103.8%
	実績/計画	96.4%	104.6%	97.8%	94.2%	95.2%	-
介護	要介護1	564	590	687	747	788	105.5%
	要介護2	363	412	465	520	557	107.1%
	要介護3	253	296	307	334	342	102.4%
	要介護4	201	227	282	299	318	106.4%
	要介護5	221	226	250	278	295	106.1%
	計	1,603	1,751	1,991	2,177	2,300	105.6%
	計画値	1,333	1,360	1,846	1,950	2,046	104.9%
実績/計画	120.3%	128.8%	107.9%	111.6%	112.4%	-	
合計	利用者数	1,950	2,178	2,439	2,628	2,773	105.5%
	計画値	1,693	1,769	2,304	2,429	2,543	104.7%
	実績/計画	115.2%	123.1%	105.9%	108.2%	109.0%	-

給付月額・利用者数の推移

(給付月額・千円)

(利用者数/人・月)

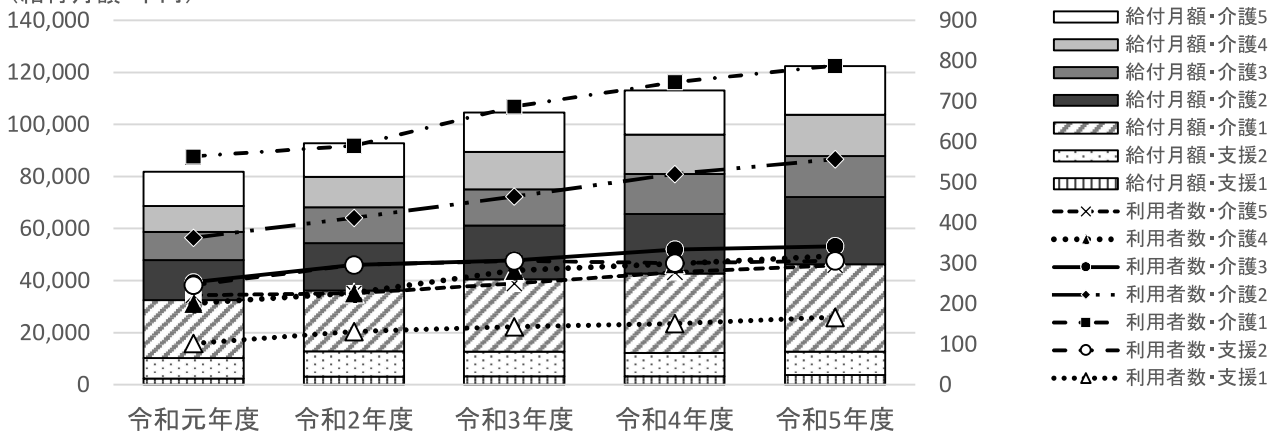

⑤ 訪問リハビリテーション・介護予防訪問リハビリテーション

【総給付費】

(単位：円)

	令和元年度	令和2年度	令和3年度	令和4年度	令和5年度	R5/R4	
予防	要支援1	5,174,265	4,987,377	5,564,642	7,119,817	3,472,905	48.8%
	要支援2	18,127,180	19,888,252	17,022,082	14,846,343	9,476,312	63.8%
	計	23,301,445	24,875,629	22,586,724	21,966,160	12,949,217	59.0%
	計画値	18,905,000	19,316,000	24,055,000	24,365,000	25,439,000	104.4%
	実績/計画	123.3%	128.8%	93.9%	90.2%	50.9%	-
介護	要介護1	45,919,618	46,192,300	40,547,399	41,113,365	22,397,054	54.5%
	要介護2	25,461,965	28,801,397	36,397,787	39,084,962	20,434,696	52.3%
	要介護3	20,297,730	23,628,181	23,973,032	21,281,835	14,462,133	68.0%
	要介護4	17,320,964	21,104,247	21,168,453	18,982,447	8,900,995	46.9%
	要介護5	16,687,912	16,867,266	19,418,737	19,305,250	10,449,833	54.1%
	計	125,688,189	136,593,391	141,505,408	139,767,859	76,644,711	54.8%
	計画値	104,068,000	104,895,000	135,356,000	141,512,000	145,890,000	103.1%
実績/計画	120.8%	130.2%	104.5%	98.8%	52.5%	-	
合計	総給付費	148,989,634	161,469,020	164,092,132	161,734,019	89,593,928	55.4%
	計画値	122,973,000	124,211,000	159,411,000	165,877,000	171,329,000	103.3%
	実績/計画	121.2%	130.0%	102.9%	97.5%	52.3%	-

【給付月額】

(単位：円)

	令和元年度	令和2年度	令和3年度	令和4年度	令和5年度	R5/R4	
予防	要支援1	431,189	415,615	463,720	593,318	578,818	97.6%
	要支援2	1,510,598	1,657,354	1,418,507	1,237,195	1,579,385	127.7%
	計	1,941,787	2,072,969	1,882,227	1,830,513	2,158,203	117.9%
	計画値	1,575,417	1,609,667	2,004,583	2,030,417	2,119,917	104.4%
	実績/計画	123.3%	128.8%	93.9%	90.2%	101.8%	-
介護	要介護1	3,826,635	3,849,358	3,378,950	3,426,114	3,732,842	109.0%
	要介護2	2,121,830	2,400,116	3,033,149	3,257,080	3,405,783	104.6%
	要介護3	1,691,478	1,969,015	1,997,753	1,773,486	2,410,356	135.9%
	要介護4	1,443,414	1,758,687	1,764,038	1,581,871	1,483,499	93.8%
	要介護5	1,390,659	1,405,606	1,618,228	1,608,771	1,741,639	108.3%
	計	10,474,016	11,382,783	11,792,117	11,647,322	12,774,119	109.7%
	計画値	8,672,333	8,741,250	11,279,667	11,792,667	12,157,500	103.1%
実績/計画	120.8%	130.2%	104.5%	98.8%	105.1%	-	
合計	給付月額	12,415,803	13,455,752	13,674,344	13,477,835	14,932,321	110.8%
	計画値	10,247,750	10,350,917	13,284,250	13,823,083	14,277,417	103.3%
	実績/計画	121.2%	130.0%	102.9%	97.5%	104.6%	-

【利用者数/月】

(単位：人/月)

	令和元年度	令和2年度	令和3年度	令和4年度	令和5年度	R5/R4	
予防	要支援1	20	18	20	25	24	96.0%
	要支援2	54	59	51	45	51	113.3%
	計	74	77	71	70	75	107.1%
	計画値	51	53	86	90	94	104.4%
	実績/計画	145.1%	145.3%	82.6%	77.8%	79.8%	-
介護	要介護1	115	118	105	110	108	98.2%
	要介護2	65	72	91	94	93	98.9%
	要介護3	57	58	60	58	69	119.0%
	要介護4	43	51	57	54	44	81.5%
	要介護5	41	41	49	53	58	109.4%
	計	321	341	361	369	371	100.5%
	計画値	241	240	337	352	367	104.3%
実績/計画	133.2%	142.1%	107.1%	104.8%	101.1%	-	
合計	利用者数	395	418	432	439	446	101.6%
	計画値	292	293	423	442	461	104.3%
	実績/計画	135.3%	142.7%	102.1%	99.3%	96.7%	-

給付月額・利用者数の推移

(給付月額・千円)

(利用者数/人・月)

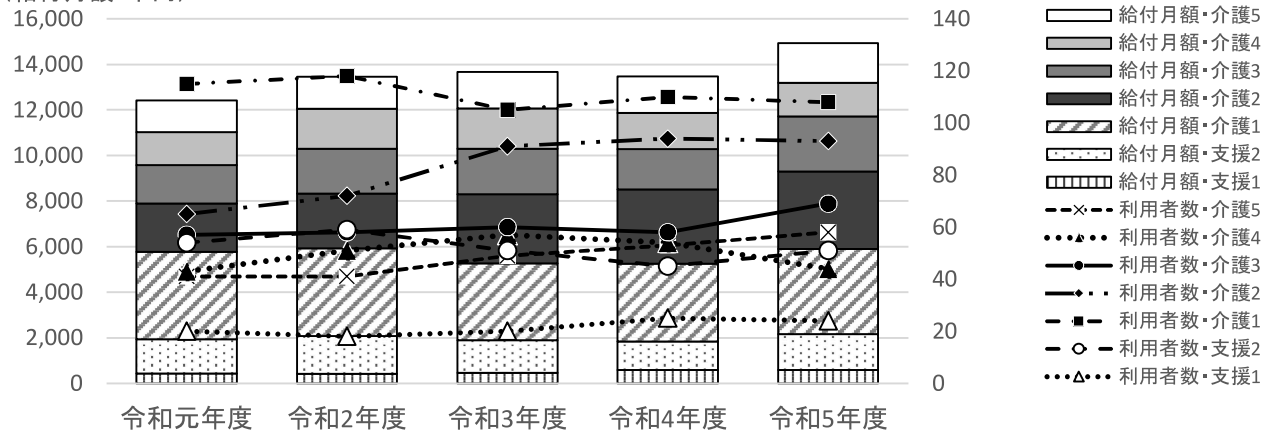

⑥ 居宅療養管理指導・介護予防居宅療養管理指導

【総給付費】

(単位：円)

	令和元年度	令和2年度	令和3年度	令和4年度	令和5年度	R5/R4	
予防	要支援1	20,055,224	23,199,726	25,192,411	24,239,478	13,252,258	54.7%
	要支援2	32,951,568	39,458,649	39,552,281	33,552,140	17,342,490	51.7%
	計	53,006,792	62,658,375	64,744,692	57,791,618	30,594,748	52.9%
	計画値	52,482,000	57,276,000	58,328,000	60,713,000	62,936,000	103.7%
	実績/計画	101.0%	109.4%	111.0%	95.2%	48.6%	-
介護	要介護1	160,021,027	172,695,812	187,369,007	195,124,107	102,047,201	52.3%
	要介護2	128,538,489	146,042,553	155,010,582	170,914,316	90,148,461	52.7%
	要介護3	115,769,725	127,906,806	132,452,536	141,229,584	84,476,372	59.8%
	要介護4	92,375,298	106,020,902	132,172,370	158,802,776	87,508,275	55.1%
	要介護5	110,915,089	113,443,489	121,072,462	132,503,259	72,678,811	54.9%
	計	607,619,628	666,109,562	728,076,957	798,574,042	436,859,120	54.7%
	計画値	533,167,000	561,085,000	650,090,000	685,785,000	717,971,000	104.7%
実績/計画	114.0%	118.7%	112.0%	116.4%	60.8%	-	
合計	総給付費	660,626,420	728,767,937	792,821,649	856,365,660	467,453,868	54.6%
	計画値	585,649,000	618,361,000	708,418,000	746,498,000	780,907,000	104.6%
	実績/計画	112.8%	117.9%	111.9%	114.7%	59.9%	-

【給付月額】

(単位：円)

	令和元年度	令和2年度	令和3年度	令和4年度	令和5年度	R5/R4	
予防	要支援1	1,671,269	1,933,311	2,099,368	2,019,957	2,208,710	109.3%
	要支援2	2,745,964	3,288,221	3,296,023	2,796,012	2,890,415	103.4%
	計	4,417,233	5,221,531	5,395,391	4,815,968	5,099,125	105.9%
	計画値	4,373,500	4,773,000	4,860,667	5,059,417	5,244,667	103.7%
	実績/計画	101.0%	109.4%	111.0%	95.2%	97.2%	-
介護	要介護1	13,335,086	14,391,318	15,614,084	16,260,342	17,007,867	104.6%
	要介護2	10,711,541	12,170,213	12,917,549	14,242,860	15,024,744	105.5%
	要介護3	9,647,477	10,658,901	11,037,711	11,769,132	14,079,395	119.6%
	要介護4	7,697,942	8,835,075	11,014,364	13,233,565	14,584,713	110.2%
	要介護5	9,242,924	9,453,624	10,089,372	11,041,938	12,113,135	109.7%
	計	50,634,969	55,509,130	60,673,080	66,547,837	72,809,853	109.4%
	計画値	44,430,583	46,757,083	54,174,167	57,148,750	59,830,917	104.7%
実績/計画	114.0%	118.7%	112.0%	116.4%	121.7%	-	
合計	給付月額	55,052,202	60,730,661	66,068,471	71,363,805	77,908,978	109.2%
	計画値	48,804,083	51,530,083	59,034,833	62,208,167	65,075,583	104.6%
	実績/計画	112.8%	117.9%	111.9%	114.7%	119.7%	-

【利用者数/月】

(単位：人/月)

	令和元年度	令和2年度	令和3年度	令和4年度	令和5年度	R5/R4	
予防	要支援1	143	172	184	178	185	103.9%
	要支援2	250	305	297	262	268	102.3%
	計	393	477	480	440	453	103.0%
	計画値	411	449	439	457	474	103.7%
	実績/計画	95.6%	106.2%	109.3%	96.3%	95.6%	-
介護	要介護1	1,054	1,147	1,202	1,231	1,263	102.6%
	要介護2	817	929	970	1,047	1,074	102.6%
	要介護3	713	780	799	870	953	109.5%
	要介護4	560	641	768	914	966	105.7%
	要介護5	634	655	685	748	776	103.7%
	計	3,777	4,152	4,424	4,809	5,032	104.6%
	計画値	3,545	3,735	4,099	4,320	4,521	104.7%
実績/計画	106.5%	111.2%	107.9%	111.3%	111.3%	-	
合計	利用者数	4,171	4,629	4,904	5,250	5,485	104.5%
	計画値	3,956	4,184	4,538	4,777	4,995	104.6%
	実績/計画	105.4%	110.6%	108.1%	109.9%	109.8%	-

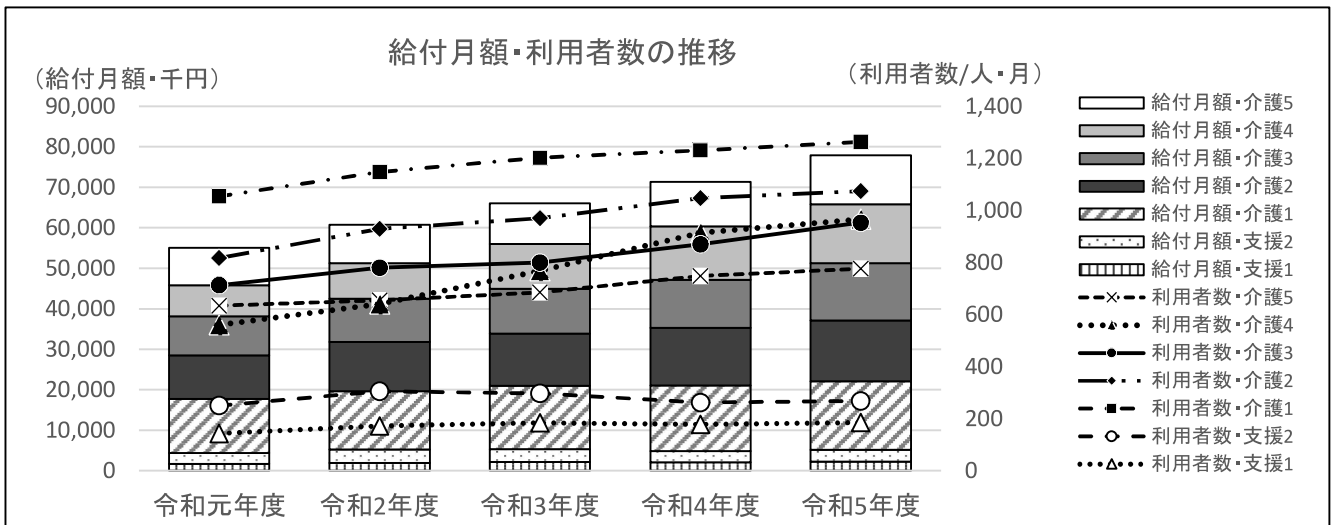

⑦ 通所介護

【総給付費】

(単位：円)

	令和元年度	令和2年度	令和3年度	令和4年度	令和5年度	R5/R4	
予防	要支援1	0	0	0	0	-	
	要支援2	0	0	0	0	-	
	計	0	0	0	0	-	
	計画値	0	0	0	0	-	
	実績/計画	-	-	-	-	-	
介護	要介護1	950,437,227	974,944,908	984,087,640	977,077,228	514,052,091	52.6%
	要介護2	635,328,204	617,490,981	701,272,686	694,004,005	377,381,941	54.4%
	要介護3	417,402,658	459,131,927	507,352,737	548,813,249	280,592,402	51.1%
	要介護4	252,499,623	245,260,421	285,682,611	344,835,873	215,259,730	62.4%
	要介護5	151,787,345	164,672,134	162,843,889	176,670,472	93,494,835	52.9%
	計	2,407,455,057	2,461,500,371	2,641,239,563	2,741,400,827	1,480,780,999	54.0%
	計画値	1,938,618,000	1,875,800,000	2,640,247,000	2,804,093,000	2,964,007,000	105.7%
実績/計画	124.2%	131.2%	100.0%	97.8%	50.0%	-	
合計	総給付費	2,407,455,057	2,461,500,371	2,641,239,563	2,741,400,827	1,480,780,999	54.0%
	計画値	1,938,618,000	1,875,800,000	2,640,247,000	2,804,093,000	2,964,007,000	105.7%
	実績/計画	124.2%	131.2%	100.0%	97.8%	50.0%	-

【給付月額】

(単位：円)

	令和元年度	令和2年度	令和3年度	令和4年度	令和5年度	R5/R4	
予防	要支援1	0	0	0	0	-	
	要支援2	0	0	0	0	-	
	計	0	0	0	0	-	
	計画値	0	0	0	0	-	
	実績/計画	-	-	-	-	-	
介護	要介護1	79,203,102	81,245,409	82,007,303	81,423,102	85,675,349	105.2%
	要介護2	52,944,017	51,457,582	58,439,391	57,833,667	62,896,990	108.8%
	要介護3	34,783,555	38,260,994	42,279,395	45,734,437	46,765,400	102.3%
	要介護4	21,041,635	20,438,368	23,806,884	28,736,323	35,876,622	124.8%
	要介護5	12,648,945	13,722,678	13,570,324	14,722,539	15,582,473	105.8%
	計	200,621,255	205,125,031	220,103,297	228,450,069	246,796,833	108.0%
	計画値	161,551,500	156,316,667	220,020,583	233,674,417	247,000,583	105.7%
実績/計画	124.2%	131.2%	100.0%	97.8%	99.9%	-	
合計	給付月額	200,621,255	205,125,031	220,103,297	228,450,069	246,796,833	108.0%
	計画値	161,551,500	156,316,667	220,020,583	233,674,417	247,000,583	105.7%
	実績/計画	124.2%	131.2%	100.0%	97.8%	99.9%	-

【利用者数/月】

(単位：人/月)

	令和元年度	令和2年度	令和3年度	令和4年度	令和5年度	R5/R4	
予防	要支援1	0	0	0	0	-	
	要支援2	0	0	0	0	-	
	計	0	0	0	0	-	
	計画値	0	0	0	0	-	
	実績/計画	-	-	-	-	-	
介護	要介護1	1,448	1,412	1,477	1,523	1,573	103.3%
	要介護2	736	707	800	809	839	103.7%
	要介護3	402	414	432	478	476	99.6%
	要介護4	215	213	230	269	306	113.8%
	要介護5	123	121	118	129	140	108.5%
	計	2,924	2,867	3,056	3,208	3,334	103.9%
	計画値	2,630	2,642	3,073	3,228	3,370	104.4%
実績/計画	111.2%	108.5%	99.4%	99.4%	98.9%	-	
合計	利用者数	2,924	2,867	3,056	3,208	3,334	103.9%
	計画値	2,630	2,642	3,073	3,228	3,370	104.4%
	実績/計画	111.2%	108.5%	99.4%	99.4%	98.9%	-

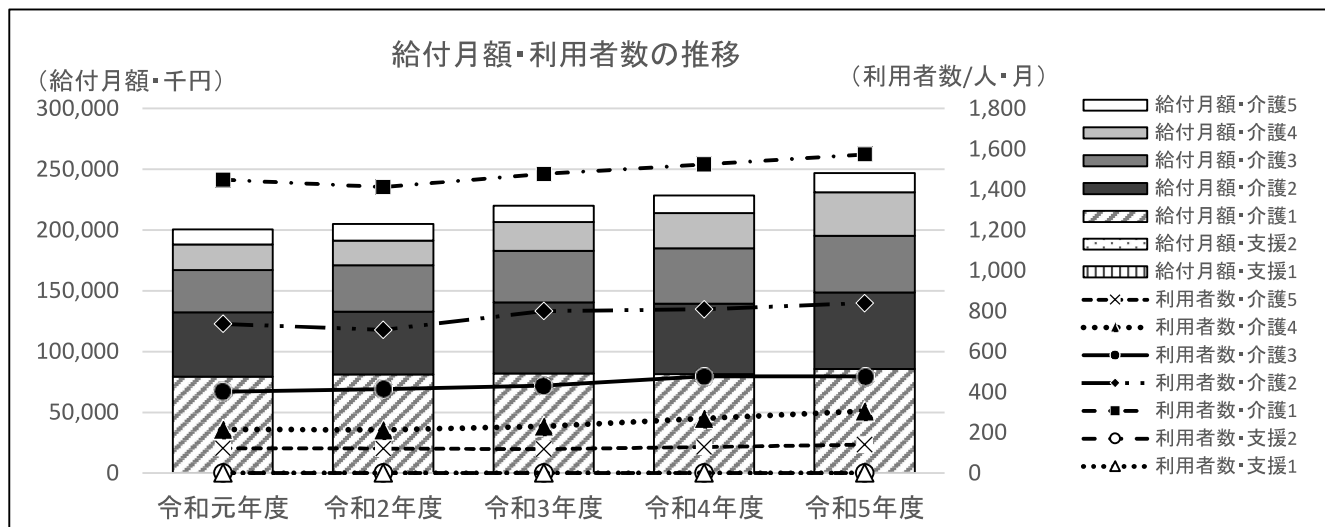

⑧ 通所リハビリテーション・介護予防通所リハビリテーション

【総給付費】

(単位：円)

	令和元年度	令和2年度	令和3年度	令和4年度	令和5年度	R5/R4	
予防	要支援1	20,118,878	18,131,742	20,400,005	17,399,905	8,032,851	46.2%
	要支援2	55,625,022	44,917,429	46,411,559	44,850,795	23,719,642	52.9%
	計	75,743,900	63,049,171	66,811,564	62,250,700	31,752,493	51.0%
	計画値	87,131,000	95,907,000	62,570,000	65,214,000	68,082,000	104.4%
	実績/計画	86.9%	65.7%	106.8%	95.5%	46.6%	-
介護	要介護1	185,793,564	137,938,290	144,110,408	162,049,553	84,523,155	52.2%
	要介護2	153,329,970	105,774,428	125,408,425	132,357,289	83,619,988	63.2%
	要介護3	106,863,892	73,076,338	78,966,128	87,732,261	47,346,754	54.0%
	要介護4	71,923,180	49,811,555	60,307,080	63,430,945	36,285,339	57.2%
	要介護5	29,728,806	19,964,435	20,852,071	23,199,889	13,388,258	57.7%
	計	547,639,412	386,565,046	429,644,112	468,769,937	265,163,494	56.6%
	計画値	542,540,000	541,468,000	396,567,000	417,144,000	435,849,000	104.5%
	実績/計画	100.9%	71.4%	108.3%	112.4%	60.8%	-
合計	総給付費	623,383,312	449,614,217	496,455,676	531,020,637	296,915,987	55.9%
	計画値	629,671,000	637,375,000	459,137,000	482,358,000	503,931,000	104.5%
	実績/計画	99.0%	70.5%	108.1%	110.1%	58.9%	-

【給付月額】

(単位：円)

	令和元年度	令和2年度	令和3年度	令和4年度	令和5年度	R5/R4	
予防	要支援1	1,676,573	1,510,979	1,700,000	1,449,992	1,338,809	92.3%
	要支援2	4,635,419	3,743,119	3,867,630	3,737,566	3,953,274	105.8%
	計	6,311,992	5,254,098	5,567,630	5,187,558	5,292,082	102.0%
	計画値	7,260,917	7,992,250	5,214,167	5,434,500	5,673,500	104.4%
	実績/計画	86.9%	65.7%	106.8%	95.5%	93.3%	-
介護	要介護1	15,482,797	11,494,858	12,009,201	13,504,129	14,087,193	104.3%
	要介護2	12,777,498	8,814,536	10,450,702	11,029,774	13,936,665	126.4%
	要介護3	8,905,324	6,089,695	6,580,511	7,311,022	7,891,126	107.9%
	要介護4	5,993,598	4,150,963	5,025,590	5,285,912	6,047,557	114.4%
	要介護5	2,477,401	1,663,703	1,737,673	1,933,324	2,231,376	115.4%
	計	45,636,618	32,213,754	35,803,676	39,064,161	44,193,916	113.1%
	計画値	45,211,667	45,122,333	33,047,250	34,762,000	36,320,750	104.5%
	実績/計画	100.9%	71.4%	108.3%	112.4%	121.7%	-
合計	給付月額	51,948,609	37,467,851	41,371,306	44,251,720	49,485,998	111.8%
	計画値	52,472,583	53,114,583	38,261,417	40,196,500	41,994,250	104.5%
	実績/計画	99.0%	70.5%	108.1%	110.1%	117.8%	-

【利用者数/月】

(単位：人/月)

	令和元年度	令和2年度	令和3年度	令和4年度	令和5年度	R5/R4	
予防	要支援1	76	70	78	64	60	93.8%
	要支援2	111	92	92	88	93	105.7%
	計	187	162	170	152	153	100.7%
	計画値	237	265	162	168	175	104.2%
	実績/計画	78.9%	61.1%	104.9%	90.5%	87.4%	-
介護	要介護1	305	248	232	257	254	98.8%
	要介護2	207	163	163	169	202	119.5%
	要介護3	118	92	90	95	94	98.9%
	要介護4	65	50	56	60	64	106.7%
	要介護5	28	20	21	25	27	108.0%
	計	723	573	563	605	640	105.8%
	計画値	714	724	648	679	708	104.3%
	実績/計画	101.3%	79.1%	86.9%	89.1%	90.4%	-
合計	利用者数	910	735	733	757	793	104.8%
	計画値	951	989	810	847	883	104.3%
	実績/計画	95.7%	74.3%	90.5%	89.4%	89.8%	-

給付月額・利用者数の推移

(給付月額・千円)

(利用者数/人・月)

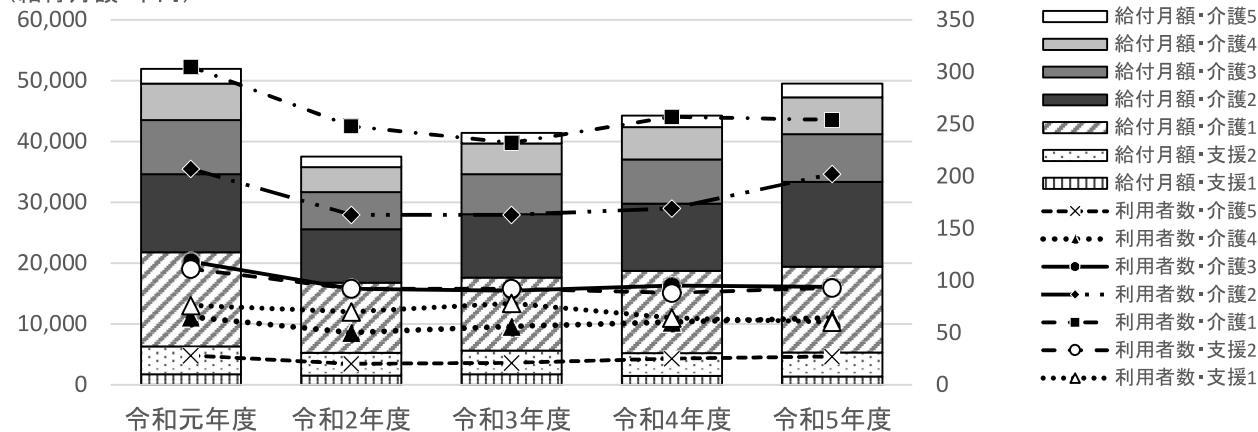

⑨ 短期入所生活介護・介護予防短期入所生活介護

【総給付費】

(単位：円)

	令和元年度	令和2年度	令和3年度	令和4年度	令和5年度	R5/R4	
予防	要支援1	3,158,837	2,552,445	2,486,101	2,261,706	1,366,457	60.4%
	要支援2	19,094,509	14,847,843	14,239,153	9,723,019	4,860,876	50.0%
	計	22,253,346	17,400,288	16,725,254	11,984,725	6,227,333	52.0%
	計画値	33,009,000	37,545,000	18,672,000	20,283,000	21,402,000	105.5%
	実績/計画	67.4%	46.3%	89.6%	59.1%	29.1%	-
介護	要介護1	151,769,643	133,907,440	124,944,775	115,222,740	56,984,129	49.5%
	要介護2	164,047,209	149,419,238	149,000,160	141,293,098	76,532,006	54.2%
	要介護3	236,858,441	228,347,035	262,820,767	266,580,622	119,403,991	44.8%
	要介護4	163,242,573	192,684,731	191,785,164	209,753,138	122,867,671	58.6%
	要介護5	132,738,679	145,071,608	140,088,996	131,861,640	68,413,513	51.9%
	計	848,656,545	849,430,052	868,639,862	864,711,238	444,201,310	51.4%
	計画値	896,793,000	796,118,000	877,127,000	948,236,000	1,003,187,000	105.8%
実績/計画	94.6%	106.7%	99.0%	91.2%	44.3%	-	
合計	総給付費	870,909,891	866,830,340	885,365,116	876,695,963	450,428,643	51.4%
	計画値	929,802,000	833,663,000	895,799,000	968,519,000	1,024,589,000	105.8%
	実績/計画	93.7%	104.0%	98.8%	90.5%	44.0%	-

【給付月額】

(単位：円)

	令和元年度	令和2年度	令和3年度	令和4年度	令和5年度	R5/R4	
予防	要支援1	263,236	212,704	207,175	188,476	227,743	120.8%
	要支援2	1,591,209	1,237,320	1,186,596	810,252	810,146	100.0%
	計	1,854,446	1,450,024	1,393,771	998,727	1,037,889	103.9%
	計画値	2,750,750	3,128,750	1,556,000	1,690,250	1,783,500	105.5%
	実績/計画	67.4%	46.3%	89.6%	59.1%	58.2%	-
介護	要介護1	12,647,470	11,158,953	10,412,065	9,601,895	9,497,355	98.9%
	要介護2	13,670,601	12,451,603	12,416,680	11,774,425	12,755,334	108.3%
	要介護3	19,738,203	19,028,920	21,901,731	22,215,052	19,900,665	89.6%
	要介護4	13,603,548	16,057,061	15,982,097	17,479,428	20,477,945	117.2%
	要介護5	11,061,557	12,089,301	11,674,083	10,988,470	11,402,252	103.8%
	計	70,721,379	70,785,838	72,386,655	72,059,270	74,033,552	102.7%
	計画値	74,732,750	66,343,167	73,093,917	79,019,667	83,598,917	105.8%
実績/計画	94.6%	106.7%	99.0%	91.2%	88.6%	-	
合計	給付月額	72,575,824	72,235,862	73,780,426	73,057,997	75,071,441	102.8%
	計画値	77,483,500	69,471,917	74,649,917	80,709,917	85,382,417	105.8%
	実績/計画	93.7%	104.0%	98.8%	90.5%	87.9%	-

【利用者数/月】

(単位：人/月)

	令和元年度	令和2年度	令和3年度	令和4年度	令和5年度	R5/R4	
予防	要支援1	11	8	8	6	8	133.3%
	要支援2	39	26	26	20	20	100.0%
	計	50	33	33	27	28	103.7%
	計画値	54	58	35	37	39	105.4%
	実績/計画	92.6%	56.9%	94.3%	73.0%	71.8%	-
介護	要介護1	233	180	173	162	177	109.3%
	要介護2	208	164	163	158	168	106.3%
	要介護3	204	177	198	195	189	96.9%
	要介護4	131	120	121	140	162	115.7%
	要介護5	92	88	89	87	95	109.2%
	計	868	731	744	743	790	106.3%
	計画値	840	840	806	848	887	104.6%
実績/計画	103.3%	87.0%	92.3%	87.6%	89.1%	-	
合計	利用者数	919	764	777	769	818	106.4%
	計画値	894	898	841	885	926	104.6%
	実績/計画	102.8%	85.1%	92.4%	86.9%	88.3%	-

給付月額・利用者数の推移

(給付月額・千円)

(利用者数/人・月)

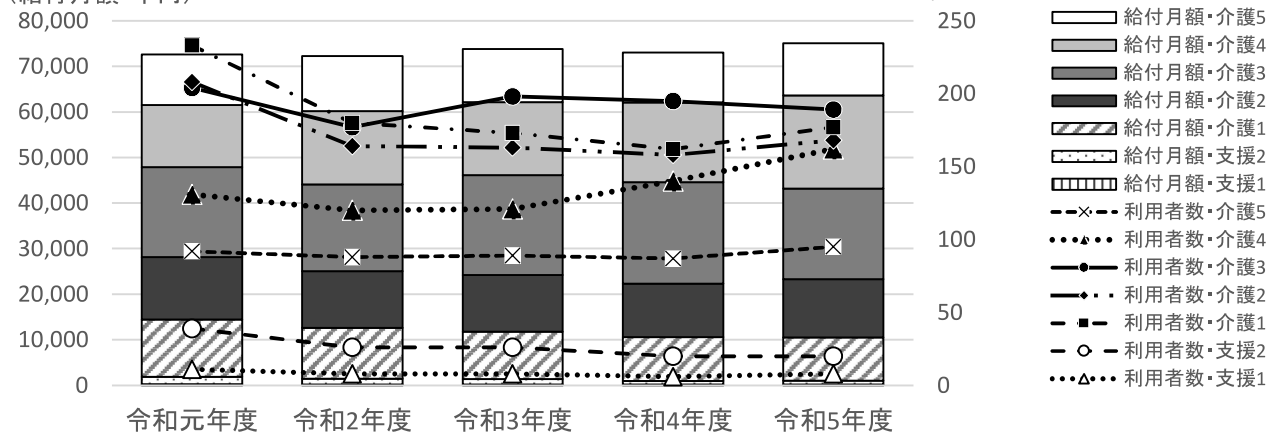

⑩ 短期入所療養介護・介護予防短期入所療養介護

【総給付費】

(単位：円)

	令和元年度	令和2年度	令和3年度	令和4年度	令和5年度	R5/R4	
予防	要支援1	68,848	0	0	0	99,881	-
	要支援2	1,866,066	1,422,060	1,191,874	1,084,103	625,169	57.7%
	計	1,934,914	1,422,060	1,191,874	1,084,103	725,050	66.9%
	計画値	0	0	5,008,000	6,681,000	6,681,000	100.0%
実績/計画							-
介護	要介護1	13,203,503	8,418,435	6,986,063	6,712,341	4,048,163	60.3%
	要介護2	25,949,462	19,692,384	16,088,270	13,561,683	9,274,574	68.4%
	要介護3	28,033,708	21,711,210	22,660,284	16,414,306	10,997,844	67.0%
	要介護4	17,035,243	11,274,012	13,363,107	11,626,267	7,016,330	60.3%
	要介護5	9,888,712	4,826,724	4,483,957	8,428,921	6,388,562	75.8%
	計	94,110,628	65,922,765	63,581,681	56,743,518	37,725,473	66.5%
	計画値	64,931,000	67,322,000	76,615,000	82,079,000	86,507,000	105.4%
実績/計画							144.9%
合計	総給付費	96,045,542	67,344,825	64,773,555	57,827,621	38,450,523	66.5%
	計画値	64,931,000	67,322,000	81,623,000	88,760,000	93,188,000	105.0%
	実績/計画	147.9%	100.0%	79.4%	65.2%	41.3%	-

【給付月額】

(単位：円)

	令和元年度	令和2年度	令和3年度	令和4年度	令和5年度	R5/R4	
予防	要支援1	5,737	0	0	0	16,647	-
	要支援2	155,506	118,505	99,323	90,342	104,195	115.3%
	計	161,243	118,505	99,323	90,342	120,842	133.8%
	計画値	0	0	417,333	556,750	556,750	100.0%
実績/計画							-
介護	要介護1	1,100,292	701,536	582,172	559,362	674,694	120.6%
	要介護2	2,162,455	1,641,032	1,340,689	1,130,140	1,545,762	136.8%
	要介護3	2,336,142	1,809,268	1,888,357	1,367,859	1,832,974	134.0%
	要介護4	1,419,604	939,501	1,113,592	968,856	1,169,388	120.7%
	要介護5	824,059	402,227	373,663	702,410	1,064,760	151.6%
	計	7,842,552	5,493,564	5,298,473	4,728,627	6,287,579	133.0%
	計画値	5,410,917	5,610,167	6,384,583	6,839,917	7,208,917	105.4%
実績/計画							144.9%
合計	給付月額	8,003,795	5,612,069	5,397,796	4,818,968	6,408,421	133.0%
	計画値	5,410,917	5,610,167	6,801,917	7,396,667	7,765,667	105.0%
	実績/計画	147.9%	100.0%	79.4%	65.2%	82.5%	-

【利用者数/月】

(単位：人/月)

	令和元年度	令和2年度	令和3年度	令和4年度	令和5年度	R5/R4	
予防	要支援1	0	0	0	0	1	-
	要支援2	3	2	2	1	2	200.0%
	計	3	2	2	1	2	200.0%
	計画値	0	0	3	4	4	100.0%
実績/計画							-
介護	要介護1	16	12	10	10	10	100.0%
	要介護2	33	21	18	16	19	118.8%
	要介護3	29	19	19	16	24	150.0%
	要介護4	14	8	9	7	10	142.9%
	要介護5	9	4	4	8	11	137.5%
	計	100	64	60	57	73	128.1%
	計画値	64	66	75	80	84	105.0%
実績/計画							156.3%
合計	利用者数	103	66	62	58	76	131.0%
	計画値	64	66	78	84	88	104.8%
	実績/計画	160.9%	100.0%	79.5%	69.0%	86.4%	-

給付月額・利用者数の推移

(給付月額・千円)

(利用者数/人・月)

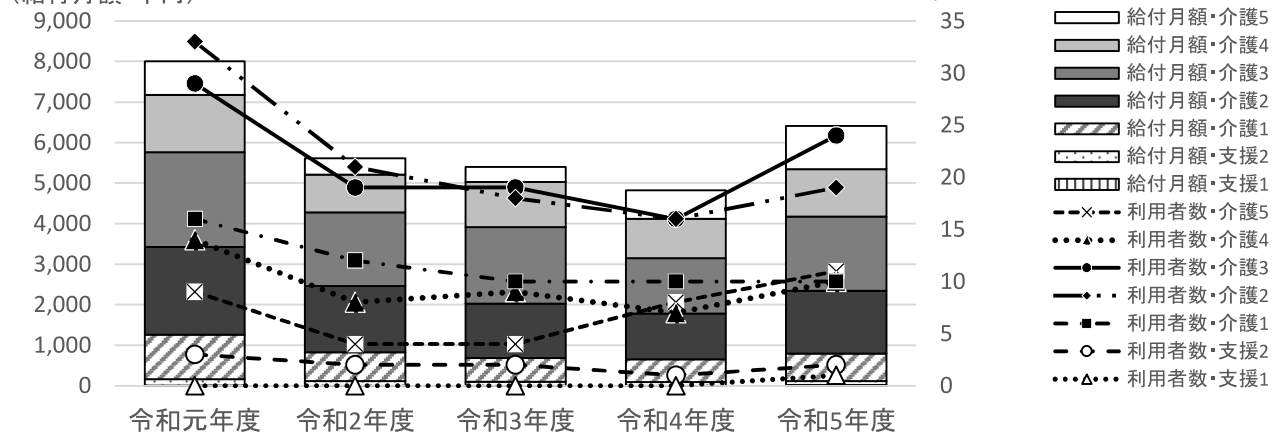

⑪ 福祉用具貸与・介護予防福祉用具貸与

【総給付費】

(単位：円)

	令和元年度	令和2年度	令和3年度	令和4年度	令和5年度	R5/R4	
予防	要支援1	39,804,309	44,920,499	49,371,396	51,338,821	27,144,581	52.9%
	要支援2	77,620,221	87,195,764	92,032,653	94,924,884	49,399,325	52.0%
	計	117,424,530	132,116,263	141,404,049	146,263,705	76,543,906	52.3%
	計画値	116,245,000	127,604,000	133,413,000	139,176,000	144,505,000	103.8%
	実績/計画	101.0%	103.5%	106.0%	105.1%	53.0%	-
介護	要介護1	168,484,363	177,485,452	181,583,211	191,662,068	97,948,060	51.1%
	要介護2	219,094,124	238,748,527	258,392,638	267,162,382	139,912,236	52.4%
	要介護3	174,752,054	185,335,612	191,573,624	210,421,329	107,257,818	51.0%
	要介護4	140,334,618	152,154,589	176,348,025	194,291,828	103,318,175	53.2%
	要介護5	131,063,776	135,587,883	142,949,559	161,229,765	87,476,128	54.3%
	計	833,728,935	889,312,063	950,847,057	1,024,767,372	535,912,417	52.3%
	計画値	749,540,000	763,631,000	884,252,000	931,416,000	974,327,000	104.6%
	実績/計画	111.2%	116.5%	107.5%	110.0%	55.0%	-
合計	総給付費	951,153,465	1,021,428,326	1,092,251,106	1,171,031,077	612,456,323	52.3%
	計画値	865,785,000	891,235,000	1,017,665,000	1,070,592,000	1,118,832,000	104.5%
	実績/計画	109.9%	114.6%	107.3%	109.4%	54.7%	-

【給付月額】

(単位：円)

	令和元年度	令和2年度	令和3年度	令和4年度	令和5年度	R5/R4	
予防	要支援1	3,317,026	3,743,375	4,114,283	4,278,235	4,524,097	105.7%
	要支援2	6,468,352	7,266,314	7,669,388	7,910,407	8,233,221	104.1%
	計	9,785,378	11,009,689	11,783,671	12,188,642	12,757,318	104.7%
	計画値	9,687,083	10,633,667	11,117,750	11,598,000	12,042,083	103.8%
	実績/計画	101.0%	103.5%	106.0%	105.1%	105.9%	-
介護	要介護1	14,040,364	14,790,454	15,131,934	15,971,839	16,324,677	102.2%
	要介護2	18,257,844	19,895,711	21,532,720	22,263,532	23,318,706	104.7%
	要介護3	14,562,671	15,444,634	15,964,469	17,535,111	17,876,303	101.9%
	要介護4	11,694,552	12,679,549	14,695,669	16,190,986	17,219,696	106.4%
	要介護5	10,921,981	11,298,990	11,912,463	13,435,814	14,579,355	108.5%
	計	69,477,411	74,109,339	79,237,255	85,397,281	89,318,736	104.6%
	計画値	62,461,667	63,635,917	73,687,667	77,618,000	81,193,917	104.6%
	実績/計画	111.2%	116.5%	107.5%	110.0%	110.0%	-
合計	給付月額	79,262,789	85,119,027	91,020,926	97,585,923	102,076,054	104.6%
	計画値	72,148,750	74,269,583	84,805,417	89,216,000	93,236,000	104.5%
	実績/計画	109.9%	114.6%	107.3%	109.4%	109.5%	-

【利用者数/月】

(単位：人/月)

	令和元年度	令和2年度	令和3年度	令和4年度	令和5年度	R5/R4	
予防	要支援1	751	847	921	921	961	104.3%
	要支援2	1,117	1,203	1,222	1,222	1,267	103.7%
	計	1,868	2,050	2,143	2,144	2,228	103.9%
	計画値	1,966	2,161	2,068	2,152	2,230	103.6%
	実績/計画	95.0%	94.9%	103.6%	99.6%	99.9%	-
介護	要介護1	1,763	1,826	1,864	1,961	2,009	102.4%
	要介護2	1,339	1,407	1,519	1,574	1,611	102.4%
	要介護3	877	938	965	1,041	1,029	98.8%
	要介護4	598	655	755	849	889	104.7%
	要介護5	484	505	530	599	626	104.5%
	計	5,062	5,330	5,633	6,025	6,164	102.3%
	計画値	5,824	4,979	5,422	5,690	5,936	104.3%
	実績/計画	86.9%	107.0%	103.9%	105.9%	103.8%	-
合計	利用者数	6,930	7,381	7,776	8,168	8,392	102.7%
	計画値	7,790	7,140	7,490	7,842	8,166	104.1%
	実績/計画	89.0%	103.4%	103.8%	104.2%	102.8%	-

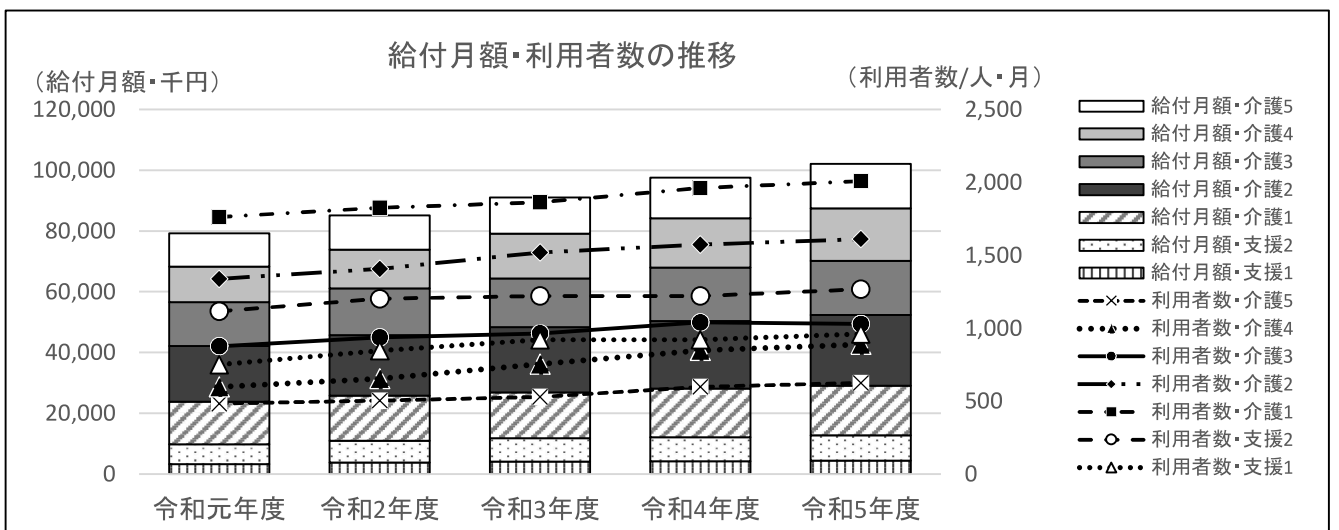

⑫ 福祉用具購入費・介護予防福祉用具購入費

【総給付費】

(単位：円)

	令和元年度	令和2年度	令和3年度	令和4年度	令和5年度	R5/R4	
予防	要支援1	4,837,831	4,653,105	4,498,666	5,174,226	2,886,025	55.8%
	要支援2	6,396,509	5,646,862	5,173,867	5,492,826	2,242,481	40.8%
	計	11,234,340	10,299,967	9,672,533	10,667,052	5,128,506	48.1%
	計画値	15,480,000	15,799,000	18,498,000	19,042,000	19,857,000	104.3%
	実績/計画	72.6%	65.2%	52.3%	56.0%	25.8%	-
介護	要介護1	9,241,676	9,588,023	9,990,106	12,399,699	5,682,597	45.8%
	要介護2	6,899,521	7,304,525	7,632,580	8,708,869	4,159,486	47.8%
	要介護3	5,991,840	5,091,664	5,551,000	6,336,998	3,508,917	55.4%
	要介護4	4,086,270	4,772,601	4,455,384	6,028,933	3,278,450	54.4%
	要介護5	2,542,196	1,850,337	2,137,004	2,794,047	1,188,694	42.5%
	計	28,761,503	28,607,150	29,766,074	36,268,546	17,818,144	49.1%
	計画値	22,682,000	22,761,000	30,252,000	31,516,000	33,037,000	104.8%
実績/計画	126.8%	125.7%	98.4%	115.1%	53.9%	-	
合計	総給付費	39,995,843	38,907,117	39,438,607	46,935,598	22,946,650	48.9%
	計画値	38,162,000	38,560,000	48,750,000	50,558,000	52,894,000	104.6%
	実績/計画	104.8%	100.9%	80.9%	92.8%	43.4%	-

【給付月額】

(単位：円)

	令和元年度	令和2年度	令和3年度	令和4年度	令和5年度	R5/R4	
予防	要支援1	403,153	387,759	374,889	431,186	481,004	111.6%
	要支援2	533,042	470,572	431,156	457,736	373,747	81.7%
	計	936,195	858,331	806,044	888,921	854,751	96.2%
	計画値	1,290,000	1,316,583	1,541,500	1,586,833	1,654,750	104.3%
	実績/計画	72.6%	65.2%	52.3%	56.0%	51.7%	-
介護	要介護1	770,140	799,002	832,509	1,033,308	947,100	91.7%
	要介護2	574,960	608,710	636,048	725,739	693,248	95.5%
	要介護3	499,320	424,305	462,583	528,083	584,820	110.7%
	要介護4	340,523	397,717	371,282	502,411	546,408	108.8%
	要介護5	211,850	154,195	178,084	232,837	198,116	85.1%
	計	2,396,792	2,383,929	2,480,506	3,022,379	2,969,691	98.3%
	計画値	1,890,167	1,896,750	2,521,000	2,626,333	2,753,083	104.8%
実績/計画	126.8%	125.7%	98.4%	115.1%	107.9%	-	
合計	給付月額	3,332,987	3,242,260	3,286,551	3,911,300	3,824,442	97.8%
	計画値	3,180,167	3,213,333	4,062,500	4,213,167	4,407,833	104.6%
	実績/計画	104.8%	100.9%	80.9%	92.8%	86.8%	-

【件数/月】

(単位：件/月)

	令和元年度	令和2年度	令和3年度	令和4年度	令和5年度	R5/R4	
予防	要支援1	18	17	16	15	18	120.0%
	要支援2	24	20	18	18	15	85.2%
	計	42	36	34	33	33	101.0%
	計画値	50	51	68	70	73	104.3%
	実績/計画	84.0%	71.2%	50.3%	47.1%	45.7%	-
介護	要介護1	31	33	34	36	34	94.9%
	要介護2	22	23	24	22	22	97.7%
	要介護3	17	15	15	15	19	124.4%
	要介護4	13	12	11	12	16	131.9%
	要介護5	6	5	6	7	6	83.3%
	計	89	88	90	92	96	104.3%
	計画値	66	66	99	103	108	104.9%
実績/計画	134.8%	133.3%	90.9%	89.3%	88.9%	-	
合計	件数	131	124	124	125	129	103.5%
	計画値(利用者数)	116	117	167	173	181	104.6%
	実績/計画	112.9%	106.2%	74.4%	72.3%	71.5%	-

給付月額・利用者数の推移

(給付月額・千円)

(件数/件・月)

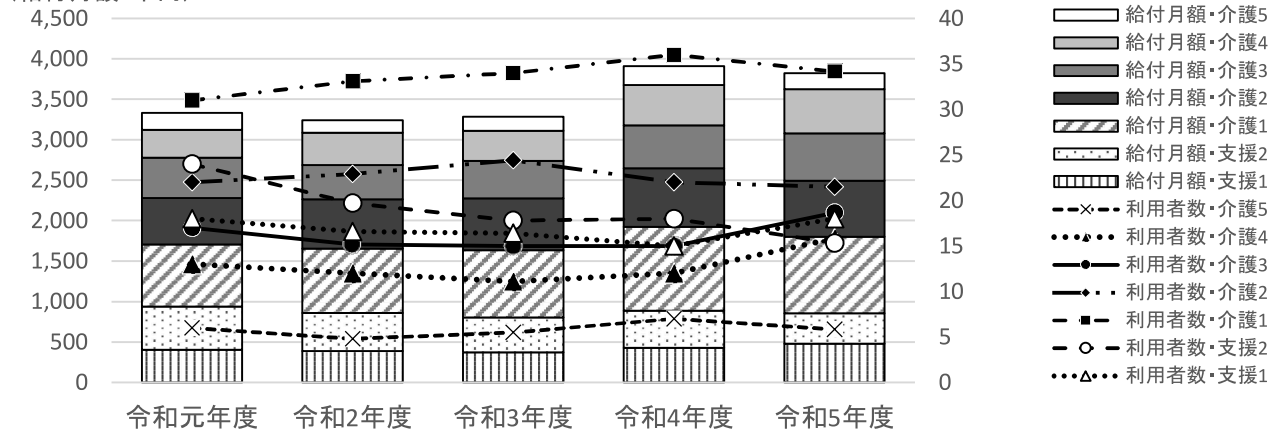

⑬ 住宅改修費・介護予防住宅改修費

【総給付費】

(単位：円)

	令和元年度	令和2年度	令和3年度	令和4年度	令和5年度	R5/R4	
予防	要支援1	24,531,317	22,091,160	25,290,969	22,398,288	14,651,829	65.4%
	要支援2	20,973,756	16,486,009	18,197,248	19,784,826	9,970,112	50.4%
	計	45,505,073	38,577,169	43,488,217	42,183,114	24,621,941	58.4%
	計画値	41,910,000	38,672,000	73,917,000	76,762,000	78,662,000	102.5%
	実績/計画	108.6%	99.8%	58.8%	55.0%	31.3%	-
介護	要介護1	23,416,243	19,250,372	26,935,060	25,412,399	14,857,517	58.5%
	要介護2	11,836,258	9,620,752	9,515,386	9,193,241	6,157,620	67.0%
	要介護3	7,743,380	8,025,610	8,227,586	6,970,085	3,158,754	45.3%
	要介護4	4,344,418	4,821,925	6,636,232	5,270,393	2,996,727	56.9%
	要介護5	2,588,530	2,275,624	2,298,735	2,181,576	1,505,287	69.0%
	計	49,928,829	43,994,283	53,612,999	49,027,694	28,675,905	58.5%
	計画値	53,025,000	49,428,000	56,129,000	60,084,000	63,063,000	105.0%
	実績/計画	94.2%	89.0%	95.5%	81.6%	45.5%	-
合計	総給付費	95,433,902	82,571,452	97,101,216	91,210,808	53,297,846	58.4%
	計画値	94,935,000	88,100,000	130,046,000	136,846,000	141,725,000	103.6%
	実績/計画	100.5%	93.7%	74.7%	66.7%	37.6%	-

【給付月額】

(単位：円)

	令和元年度	令和2年度	令和3年度	令和4年度	令和5年度	R5/R4	
予防	要支援1	2,044,276	1,840,930	2,107,581	1,866,524	2,441,972	130.8%
	要支援2	1,747,813	1,373,834	1,516,437	1,648,736	1,661,685	100.8%
	計	3,792,089	3,214,764	3,624,018	3,515,260	4,103,657	116.7%
	計画値	3,492,500	3,222,667	6,159,750	6,396,833	6,555,167	102.5%
	実績/計画	108.6%	99.8%	58.8%	55.0%	62.6%	-
介護	要介護1	1,951,354	1,604,198	2,244,588	2,117,700	2,476,253	116.9%
	要介護2	986,355	801,729	792,949	766,103	1,026,270	134.0%
	要介護3	645,282	668,801	685,632	580,840	526,459	90.6%
	要介護4	362,035	401,827	553,019	439,199	499,455	113.7%
	要介護5	215,711	189,635	191,561	181,798	250,881	138.0%
	計	4,160,736	3,666,190	4,467,750	4,085,641	4,779,318	117.0%
	計画値	4,418,750	4,119,000	4,677,417	5,007,000	5,255,250	105.0%
	実績/計画	94.2%	89.0%	95.5%	81.6%	90.9%	-
合計	給付月額	7,952,825	6,880,954	8,091,768	7,600,901	8,882,974	116.9%
	計画値	7,911,250	7,341,667	10,837,167	11,403,833	11,810,417	103.6%
	実績/計画	100.5%	93.7%	74.7%	66.7%	75.2%	-

【件数/月】

(単位：件/月)

	令和元年度	令和2年度	令和3年度	令和4年度	令和5年度	R5/R4	
予防	要支援1	18	22	25	24	28	118.1%
	要支援2	24	17	18	20	20	100.0%
	計	42	40	44	44	48	109.8%
	計画値	40	37	78	81	83	102.5%
	実績/計画	105.0%	106.8%	55.9%	54.3%	58.2%	-
介護	要介護1	31	20	27	27	29	106.8%
	要介護2	22	11	11	11	12	107.6%
	要介護3	17	9	8	8	8	104.2%
	要介護4	13	5	6	5	6	123.3%
	要介護5	6	2	2	3	4	116.7%
	計	89	47	55	54	59	108.6%
	計画値	58	54	55	59	62	105.1%
	実績/計画	153.4%	86.5%	99.5%	91.5%	94.6%	-
合計	件数	131	86	98	98	107	109.2%
	計画値(利用者数)	98	91	133	140	145	103.6%
	実績/計画	133.7%	94.7%	73.9%	70.0%	73.8%	-

給付月額・利用者数の推移

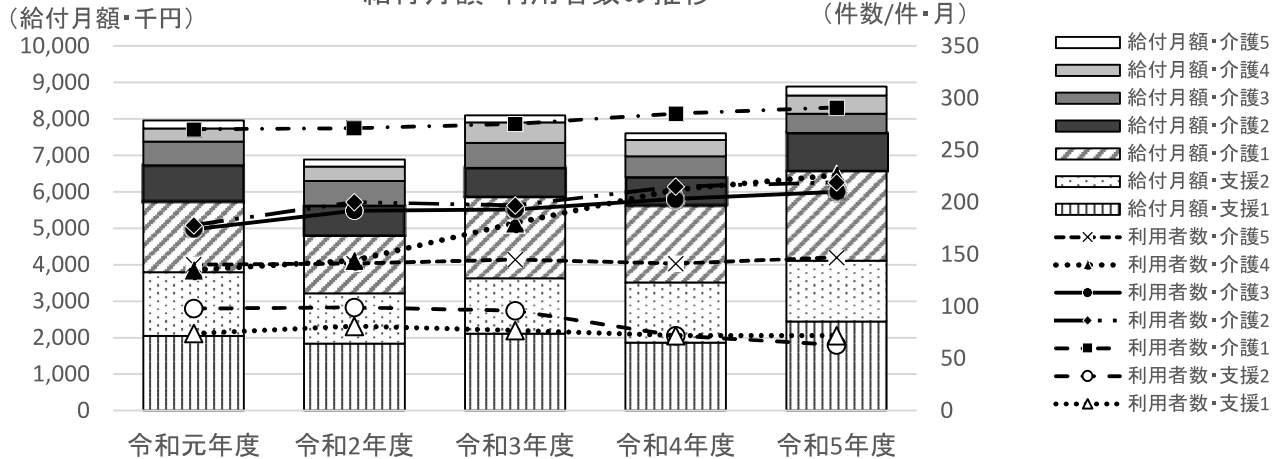

⑭ 特定施設入居者生活介護・介護予防特定施設入居者生活介護

【総給付費】

(単位：円)

	令和元年度	令和2年度	令和3年度	令和4年度	令和5年度	R5/R4	
予防	要支援1	49,881,833	55,616,878	53,693,643	50,752,102	25,759,223	50.8%
	要支援2	113,759,694	116,006,466	111,914,621	84,160,506	37,764,082	44.9%
	計	163,641,527	171,623,344	165,608,264	134,912,608	63,523,305	47.1%
	計画値	200,735,000	214,246,000	169,486,000	176,507,000	184,154,000	104.3%
	実績/計画	81.5%	80.1%	97.7%	76.4%	34.5%	-
介護	要介護1	529,893,931	528,536,584	538,714,798	566,817,650	299,693,919	52.9%
	要介護2	394,783,685	433,848,028	435,643,706	474,589,483	248,645,805	52.4%
	要介護3	429,144,866	471,430,620	479,692,869	507,260,070	271,638,409	53.6%
	要介護4	363,796,191	385,234,469	491,079,752	577,541,030	317,206,094	54.9%
	要介護5	410,540,681	410,596,096	428,551,362	410,553,676	218,437,172	53.2%
	計	2,128,159,354	2,229,645,797	2,373,682,487	2,536,761,909	1,355,621,399	53.4%
計画値	2,291,946,000	2,337,715,000	2,420,446,000	2,505,509,000	2,598,703,000	103.7%	
実績/計画	92.9%	95.4%	98.1%	101.2%	52.2%	-	
合計	総給付費	2,291,800,881	2,401,269,141	2,539,290,751	2,671,674,517	1,419,144,704	53.1%
	計画値	2,492,681,000	2,551,961,000	2,589,932,000	2,682,016,000	2,782,857,000	103.8%
	実績/計画	91.9%	94.1%	98.0%	99.6%	51.0%	-

【給付月額】

(単位：円)

	令和元年度	令和2年度	令和3年度	令和4年度	令和5年度	R5/R4	
予防	要支援1	4,156,819	4,634,740	4,474,470	4,229,342	4,293,204	101.5%
	要支援2	9,479,975	9,667,206	9,326,218	7,013,376	6,294,014	89.7%
	計	13,636,794	14,301,945	13,800,689	11,242,717	10,587,218	94.2%
	計画値	16,727,917	17,853,833	14,123,833	14,708,917	15,346,167	104.3%
	実績/計画	81.5%	80.1%	97.7%	76.4%	69.0%	-
介護	要介護1	44,157,828	44,044,715	44,892,900	47,234,804	49,948,987	105.7%
	要介護2	32,898,640	36,154,002	36,303,642	39,549,124	41,440,968	104.8%
	要介護3	35,762,072	39,285,885	39,974,406	42,271,673	45,273,068	107.1%
	要介護4	30,316,349	32,102,872	40,923,313	48,128,419	52,867,682	109.8%
	要介護5	34,211,723	34,216,341	35,712,614	34,212,806	36,406,195	106.4%
	計	177,346,613	185,803,816	197,806,874	211,396,826	225,936,900	106.9%
計画値	190,995,500	194,809,583	201,703,833	208,792,417	216,558,583	103.7%	
実績/計画	92.9%	95.4%	98.1%	101.2%	104.3%	-	
合計	給付月額	190,983,407	200,105,762	211,607,563	222,639,543	236,524,117	106.2%
	計画値	207,723,417	212,663,417	215,827,667	223,501,333	231,904,750	103.8%
	実績/計画	91.9%	94.1%	98.0%	99.6%	102.0%	-

【利用者数/月】

(単位：人/月)

	令和元年度	令和2年度	令和3年度	令和4年度	令和5年度	R5/R4	
予防	要支援1	74	81	77	72	72	100.0%
	要支援2	98	99	96	72	63	87.5%
	計	172	180	173	143	134	93.7%
	計画値	220	237	166	172	179	104.1%
	実績/計画	78.2%	75.9%	104.2%	83.1%	74.9%	-
介護	要介護1	270	271	275	285	291	102.1%
	要介護2	178	200	197	215	219	101.9%
	要介護3	174	192	193	203	210	103.4%
	要介護4	135	144	180	212	226	106.6%
	要介護5	140	141	145	141	147	104.3%
	計	898	949	990	1,056	1,093	103.5%
計画値	978	997	997	1,032	1,070	103.7%	
実績/計画	91.8%	95.2%	99.3%	102.3%	102.1%	-	
合計	利用者数	1,070	1,129	1,163	1,199	1,228	102.4%
	計画値	1,198	1,234	1,163	1,204	1,249	103.7%
	実績/計画	89.3%	91.5%	100.0%	99.6%	98.3%	-

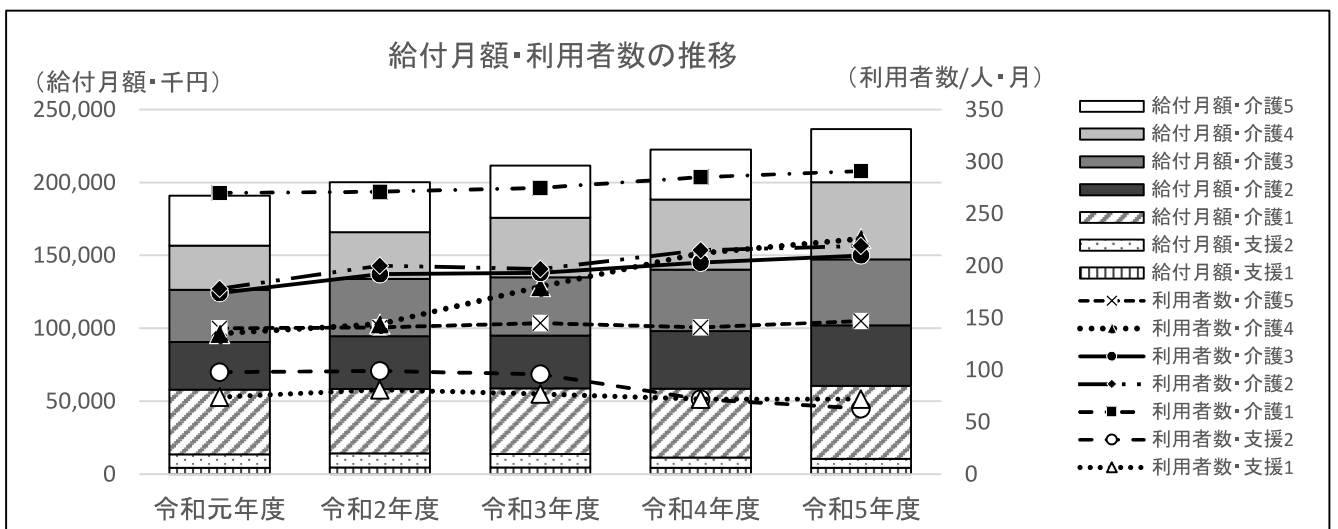

(2) 地域密着型サービスの利用状況

① 定期巡回・随時対応型訪問介護看護

【総給付費】

(単位：円)

	令和元年度	令和2年度	令和3年度	令和4年度	令和5年度	R5/R4
介護 要介護1	14,873,581	17,405,403	19,837,565	22,863,180	8,597,596	37.6%
要介護2	19,125,050	18,601,198	14,729,188	21,331,748	13,284,874	62.3%
要介護3	21,081,171	25,604,478	30,122,505	31,847,074	17,504,170	55.0%
要介護4	30,994,916	34,708,816	36,450,641	58,033,678	25,666,398	44.2%
要介護5	29,494,509	40,937,256	36,491,958	47,500,990	23,072,744	48.6%
計	115,569,227	137,257,151	137,631,857	181,576,670	88,125,782	48.5%
計画値	100,899,000	125,571,000	151,214,000	156,794,000	168,001,000	107.1%
実績/計画	114.5%	109.3%	91.0%	115.8%	52.5%	-

【給付月額】

(単位：円)

	令和元年度	令和2年度	令和3年度	令和4年度	令和5年度	R5/R4
介護 要介護1	1,239,465	1,450,450	1,653,130	1,905,265	1,432,933	75.2%
要介護2	1,593,754	1,550,100	1,227,432	1,777,646	2,214,146	124.6%
要介護3	1,756,764	2,133,707	2,510,209	2,653,923	2,917,362	109.9%
要介護4	2,582,910	2,892,401	3,037,553	4,836,140	4,277,733	88.5%
要介護5	2,457,876	3,411,438	3,040,997	3,958,416	3,845,457	97.1%
計	9,630,769	11,438,096	11,469,321	15,131,389	14,687,630	97.1%
計画値	8,408,250	10,464,250	12,601,167	13,066,167	14,000,083	107.1%
実績/計画	114.5%	109.3%	91.0%	115.8%	104.9%	-

【利用者数/月】

(単位：人/月)

	令和元年度	令和2年度	令和3年度	令和4年度	令和5年度	R5/R4
介護 要介護1	16	17	21	23	18	78.3%
要介護2	13	13	10	14	17	121.4%
要介護3	9	11	13	13	15	115.4%
要介護4	11	12	13	19	17	89.5%
要介護5	9	12	11	13	14	107.7%
計	57	65	67	83	80	96.4%
計画値	45	55	73	76	81	106.6%
実績/計画	126.7%	118.2%	91.8%	109.2%	98.8%	-

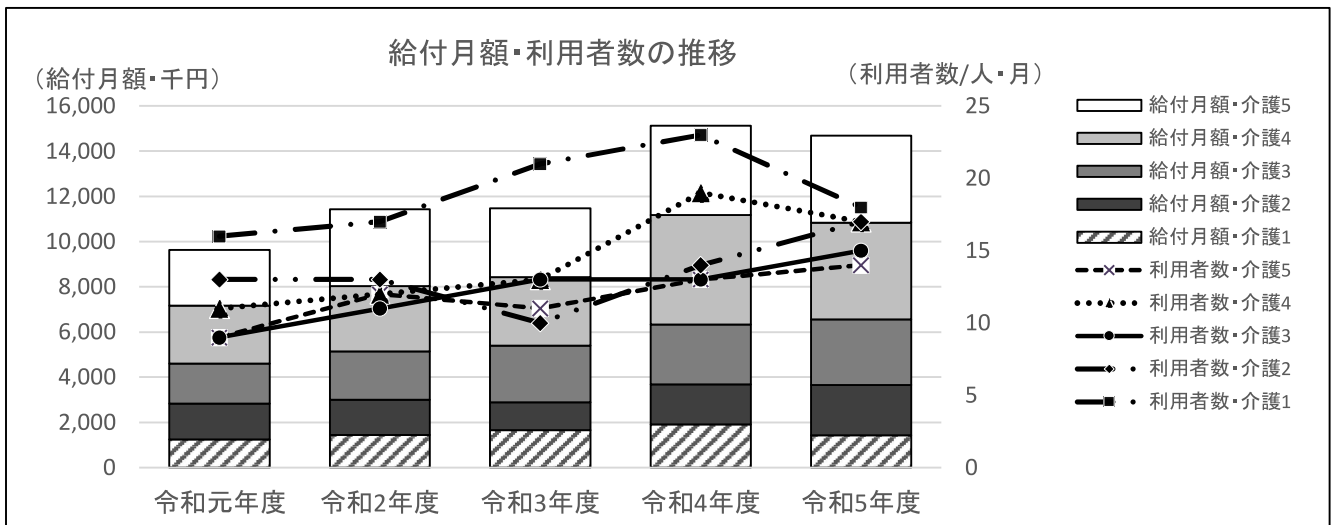

② 夜間対応型訪問介護

【総給付費】

(単位：円)

	令和元年度	令和2年度	令和3年度	令和4年度	令和5年度	R5/R4
介護 要介護1	2,372,263	1,334,692	1,676,337	1,835,380	860,389	46.9%
介護 要介護2	1,351,736	1,616,035	1,496,173	1,905,270	569,822	29.9%
介護 要介護3	1,983,513	2,646,438	3,667,153	3,191,713	1,011,905	31.7%
介護 要介護4	2,156,656	1,804,372	3,121,107	3,521,799	1,290,986	36.7%
介護 要介護5	3,610,278	2,044,152	2,096,720	2,032,129	1,729,949	85.1%
介護 計	11,474,446	9,445,689	12,057,490	12,486,291	5,463,051	43.8%
計画値	9,626,000	9,626,000	7,866,000	8,026,000	8,535,000	106.3%
実績/計画	119.2%	98.1%	153.3%	155.6%	64.0%	-

【給付月額】

(単位：円)

	令和元年度	令和2年度	令和3年度	令和4年度	令和5年度	R5/R4
介護 要介護1	197,689	111,224	139,695	152,948	143,398	93.8%
介護 要介護2	112,645	134,670	124,681	158,773	94,970	59.8%
介護 要介護3	165,293	220,537	305,596	265,976	168,651	63.4%
介護 要介護4	179,721	150,364	260,092	293,483	215,164	73.3%
介護 要介護5	300,857	170,346	174,727	169,344	288,325	170.3%
介護 計	956,204	787,141	1,004,791	1,040,524	910,509	87.5%
計画値	802,167	802,167	655,500	668,833	711,250	106.3%
実績/計画	119.2%	98.1%	153.3%	155.6%	128.0%	-

【利用者数/月】

(単位：人/月)

	令和元年度	令和2年度	令和3年度	令和4年度	令和5年度	R5/R4
介護 要介護1	12	7	10	11	11	100.0%
介護 要介護2	9	11	11	13	8	61.5%
介護 要介護3	10	11	12	11	9	81.8%
介護 要介護4	11	11	10	11	8	72.7%
介護 要介護5	11	9	10	7	6	85.7%
介護 計	52	49	53	54	42	77.8%
計画値	45	45	42	43	46	107.0%
実績/計画	115.6%	108.9%	126.2%	125.6%	91.3%	-

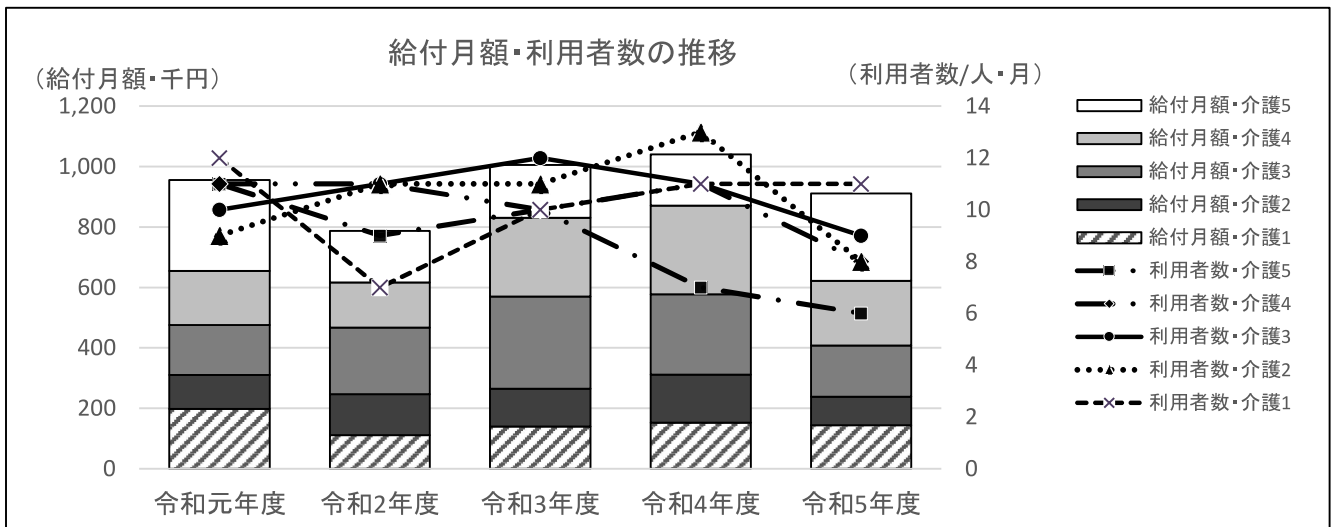

③ 地域密着型通所介護

【総給付費】

(単位：円)

	令和元年度	令和2年度	令和3年度	令和4年度	令和5年度	R5/R4
介護 要介護1	325,649,415	305,630,047	300,676,853	312,984,243	154,461,211	49.4%
要介護2	184,882,444	160,829,772	177,451,287	201,228,153	105,161,515	52.3%
要介護3	145,743,124	143,441,217	128,800,850	123,116,024	70,716,180	57.4%
要介護4	51,672,776	59,008,834	70,805,698	83,626,292	40,986,623	49.0%
要介護5	39,351,888	35,682,698	38,582,165	41,974,308	17,845,493	42.5%
計	747,299,647	704,592,568	716,316,853	762,929,020	389,171,022	51.0%
計画値	1,020,432,000	1,035,816,000	724,021,000	763,044,000	792,320,000	103.8%
実績/計画	73.2%	68.0%	98.9%	100.0%	49.1%	-

【給付月額】

(単位：円)

	令和元年度	令和2年度	令和3年度	令和4年度	令和5年度	R5/R4
介護 要介護1	27,137,451	25,469,171	25,056,404	26,082,020	25,743,535	98.7%
要介護2	15,406,870	13,402,481	14,787,607	16,769,013	17,526,919	104.5%
要介護3	12,145,260	11,953,435	10,733,404	10,259,669	11,786,030	114.9%
要介護4	4,306,065	4,917,403	5,900,475	6,968,858	6,831,104	98.0%
要介護5	3,279,324	2,973,558	3,215,180	3,497,859	2,974,249	85.0%
計	62,274,971	58,716,047	59,693,071	63,577,418	64,861,837	102.0%
計画値	85,036,000	86,318,000	60,335,083	63,587,000	66,026,667	103.8%
実績/計画	73.2%	68.0%	98.9%	100.0%	98.2%	-

【利用者数/月】

(単位：人/月)

	令和元年度	令和2年度	令和3年度	令和4年度	令和5年度	R5/R4
介護 要介護1	580	524	528	565	551	97.5%
要介護2	260	222	231	266	266	100.0%
要介護3	136	121	115	127	126	99.2%
要介護4	49	44	59	64	65	101.6%
要介護5	26	24	27	31	25	80.6%
計	1,051	935	961	1,053	1,034	98.2%
計画値	1,389	1,409	998	1,042	1,082	103.8%
実績/計画	75.7%	66.4%	96.3%	101.1%	95.6%	-

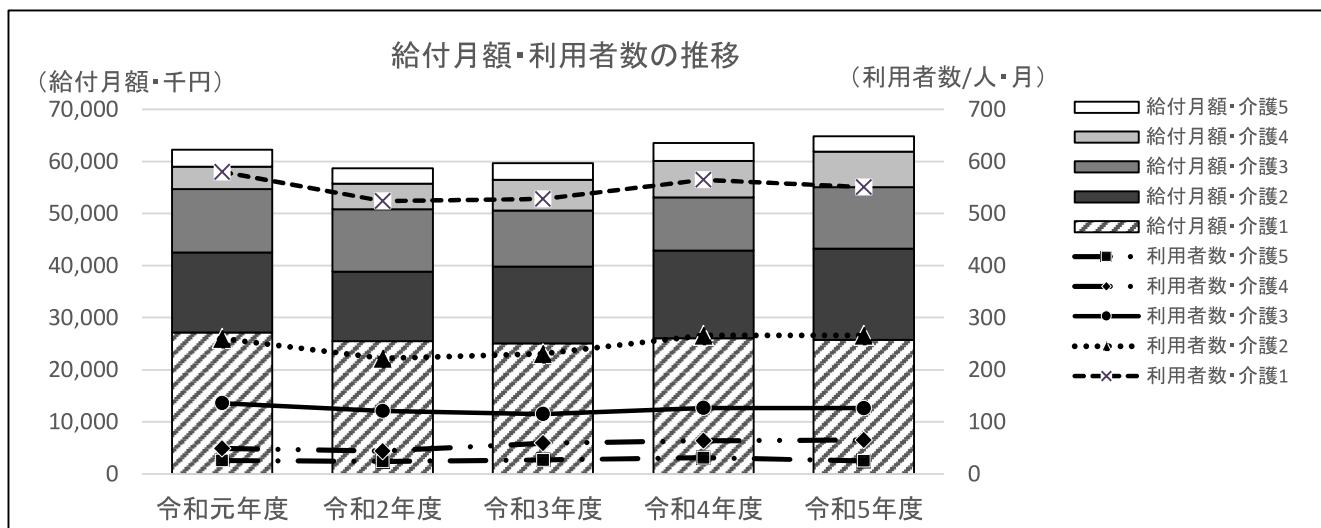

④ 認知症対応型通所介護・介護予防認知症対応型通所介護

【総給付費】

(単位：円)

	令和元年度	令和2年度	令和3年度	令和4年度	令和5年度	R5/R4
予防	要支援1	9,372	0	0	0	0
	要支援2	342,307	1,086,082	578,901	582,517	312,162
	計	351,679	1,086,082	578,901	582,517	312,162
	実績/計画	0	0	0	0	0
介護	要介護1	22,953,354	18,583,294	16,591,817	13,269,318	4,479,590
	要介護2	23,408,380	19,124,446	24,661,638	17,044,016	8,580,320
	要介護3	34,928,237	30,981,138	25,049,071	32,709,885	19,523,930
	要介護4	28,600,723	20,145,894	16,657,134	15,552,522	8,353,106
	要介護5	21,043,621	10,699,122	11,864,259	22,322,789	12,392,033
	計	130,934,315	99,533,894	94,823,919	100,898,530	53,328,979
	実績/計画	102.5%	80.5%	81.9%	80.5%	40.0%
合計	総給付費	131,285,994	100,619,976	95,402,820	101,481,047	53,641,141
	計画値	127,750,000	123,645,000	115,799,000	125,309,000	133,435,000
	実績/計画	102.8%	81.4%	82.4%	81.0%	40.2%

【給付月額】

(単位：円)

	令和元年度	令和2年度	令和3年度	令和4年度	令和5年度	R5/R4
予防	要支援1	781	0	0	0	0
	要支援2	28,526	90,507	48,242	48,543	52,027
	計	29,307	90,507	48,242	48,543	52,027
	実績/計画	0	0	0	0	0
介護	要介護1	1,912,780	1,548,608	1,382,651	1,105,777	746,598
	要介護2	1,950,698	1,593,704	2,055,137	1,420,335	1,430,053
	要介護3	2,910,686	2,581,762	2,087,423	2,725,824	3,253,988
	要介護4	2,383,394	1,678,825	1,388,095	1,296,044	1,392,184
	要介護5	1,753,635	891,594	988,688	1,860,232	2,065,339
	計	10,911,193	8,294,491	7,901,993	8,408,211	8,888,163
	実績/計画	102.5%	80.5%	81.9%	80.5%	79.9%
合計	給付月額	10,940,500	8,384,998	7,950,235	8,456,754	8,940,190
	計画値	10,645,833	10,303,750	9,649,917	10,442,417	11,119,583
	実績/計画	102.8%	81.4%	82.4%	81.0%	80.4%

【利用者数/月】

(単位：人/月)

	令和元年度	令和2年度	令和3年度	令和4年度	令和5年度	R5/R4
予防	要支援1	0	0	0	0	0
	要支援2	1	1	1	1	1
	計	1	1	1	1	1
	実績/計画	0	0	0	0	0
介護	要介護1	26	22	19	15	11
	要介護2	20	16	18	14	13
	要介護3	27	22	18	23	25
	要介護4	16	12	9	9	10
	要介護5	11	5	7	10	11
	計	99	77	71	71	69
	実績/計画	97	95	83	88	93
合計	利用者数	100	78	72	72	70
	計画値	97	95	83	88	93
	実績/計画	103.1%	82.1%	86.7%	81.8%	75.3%

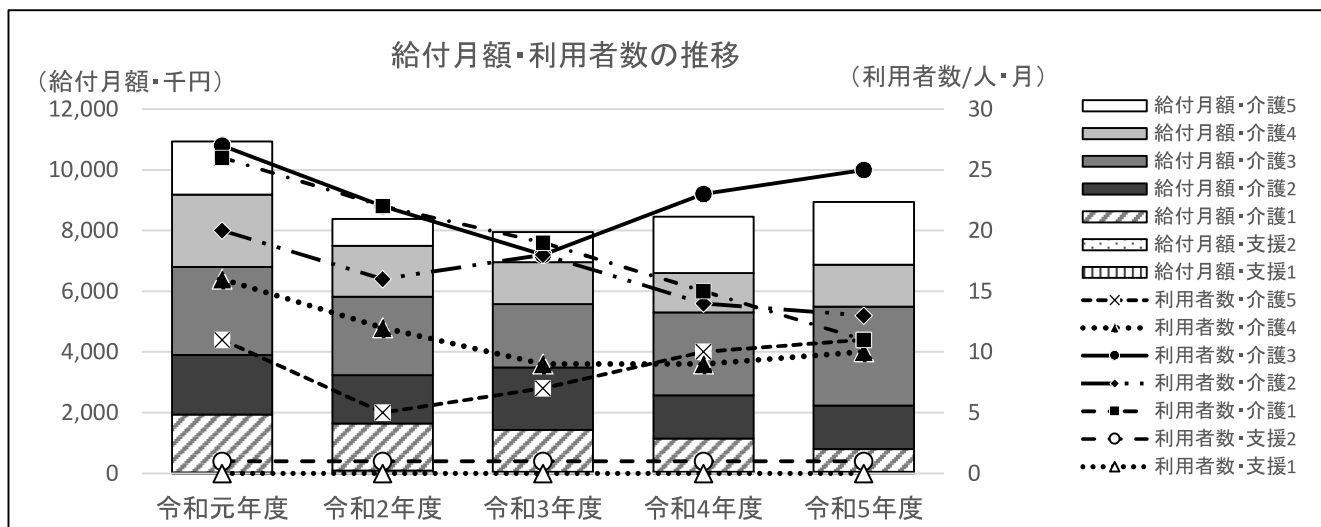

⑤ 小規模多機能型居宅介護・介護予防小規模多機能型居宅介護

【総給付費】

(単位：円)

	令和元年度	令和2年度	令和3年度	令和4年度	令和5年度	R5/R4	
予防	要支援1	4,562,180	4,277,381	5,318,817	5,285,420	2,924,458	55.3%
	要支援2	30,357,136	29,375,085	25,888,497	22,882,960	10,429,843	45.6%
	計	34,919,316	33,652,466	31,207,314	28,168,380	13,354,301	47.4%
	計画値	47,474,000	50,665,000	31,480,000	32,542,000	34,633,000	106.4%
	実績/計画	73.6%	66.4%	99.1%	86.6%	38.6%	-
介護	要介護1	225,578,788	187,874,734	184,208,412	147,158,668	71,830,576	48.8%
	要介護2	221,212,887	247,065,589	212,082,290	181,321,444	86,109,932	47.5%
	要介護3	173,105,896	180,693,914	217,684,067	255,640,068	111,154,657	43.5%
	要介護4	125,154,607	140,768,788	179,819,798	184,460,366	92,099,610	49.9%
	要介護5	133,650,248	120,031,056	127,878,861	137,737,073	80,869,114	58.7%
	計	878,702,426	876,434,081	921,673,428	906,317,619	442,063,889	48.8%
計画値	703,368,000	741,562,000	925,932,000	973,752,000	1,021,953,000	105.0%	
実績/計画	124.9%	118.2%	99.5%	93.1%	43.3%	-	
合計	総給付費	913,621,742	910,086,547	952,880,742	934,485,999	455,418,190	48.7%
	計画値	750,842,000	792,227,000	957,412,000	1,006,294,000	1,056,586,000	105.0%
	実績/計画	121.7%	114.9%	99.5%	92.9%	43.1%	-

【給付月額】

(単位：円)

	令和元年度	令和2年度	令和3年度	令和4年度	令和5年度	R5/R4	
予防	要支援1	380,182	356,448	443,235	440,452	487,410	110.7%
	要支援2	2,529,761	2,447,924	2,157,375	1,906,913	1,738,307	91.2%
	計	2,909,943	2,804,372	2,600,610	2,347,365	2,225,717	94.8%
	計画値	3,956,167	4,222,083	2,623,333	2,711,833	2,886,083	106.4%
	実績/計画	73.6%	66.4%	99.1%	86.6%	77.1%	-
介護	要介護1	18,798,232	15,656,228	15,350,701	12,263,222	11,971,763	97.6%
	要介護2	18,434,407	20,588,799	17,673,524	15,110,120	14,351,655	95.0%
	要介護3	14,425,491	15,057,826	18,140,339	21,303,339	18,525,776	87.0%
	要介護4	10,429,551	11,730,732	14,984,983	15,371,697	15,349,935	99.9%
	要介護5	11,137,521	10,002,588	10,656,572	11,478,089	13,478,186	117.4%
	計	73,225,202	73,036,173	76,806,119	75,526,468	73,677,315	97.6%
計画値	58,614,000	61,796,833	77,161,000	81,146,000	85,162,750	105.0%	
実績/計画	124.9%	118.2%	99.5%	93.1%	86.5%	-	
合計	給付月額	76,135,145	75,840,546	79,406,729	77,873,833	75,903,032	97.5%
	計画値	62,570,167	66,018,917	79,784,333	83,857,833	88,048,833	105.0%
	実績/計画	121.7%	114.9%	99.5%	92.9%	86.2%	-

【利用者数/月】

(単位：人/月)

	令和元年度	令和2年度	令和3年度	令和4年度	令和5年度	R5/R4	
予防	要支援1	8	7	9	9	10	111.1%
	要支援2	29	28	25	22	20	90.9%
	計	37	35	34	31	30	96.8%
	計画値	51	54	32	33	35	106.1%
	実績/計画	72.5%	64.8%	106.3%	93.9%	85.7%	-
介護	要介護1	144	117	116	91	87	95.6%
	要介護2	99	111	94	77	73	94.8%
	要介護3	59	60	71	81	69	85.2%
	要介護4	38	42	53	53	52	98.1%
	要介護5	38	33	34	37	41	110.8%
	計	377	364	368	339	322	95.0%
計画値	314	330	391	410	429	104.6%	
実績/計画	120.1%	110.3%	94.1%	82.7%	75.1%	-	
合計	利用者数	414	399	402	370	352	95.1%
	計画値	365	384	423	443	464	104.7%
	実績/計画	113.4%	103.9%	95.0%	83.5%	75.9%	-

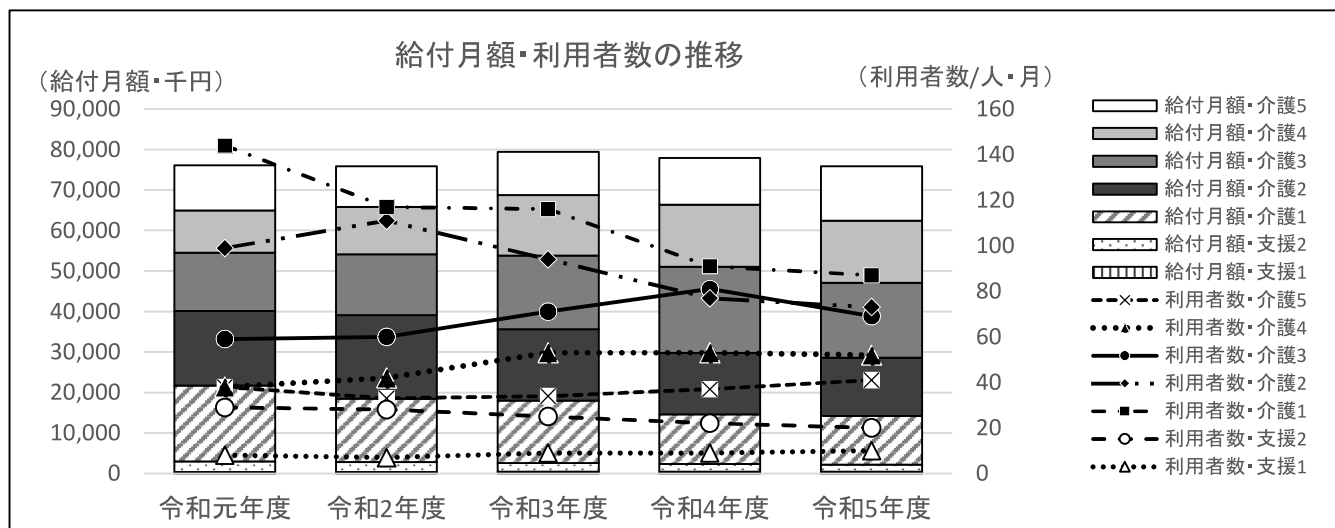

⑥ 認知症対応型共同生活介護・介護予防認知症対応型共同生活介護

【総給付費】

(単位：円)

	令和元年度	令和2年度	令和3年度	令和4年度	令和5年度	R5/R4
予防	要支援1	0	0	0	0	-
	要支援2	6,644,017	8,834,192	13,642,535	9,691,732	37.5%
	計	6,644,017	8,834,192	13,642,535	9,691,732	37.5%
	計画値	11,495,000	11,495,000	9,139,000	9,144,000	100.0%
	実績/計画	57.8%	76.9%	149.3%	106.0%	39.7%
介護	要介護1	383,777,500	393,568,223	401,016,687	349,232,163	42.3%
	要介護2	367,511,489	384,071,263	424,744,739	413,825,213	46.8%
	要介護3	313,452,924	319,709,938	273,683,407	312,487,636	63.1%
	要介護4	216,667,827	247,699,971	263,561,393	289,711,308	51.5%
	要介護5	295,247,805	263,106,453	255,955,554	291,486,896	53.1%
	計	1,576,657,545	1,608,155,848	1,618,961,780	1,656,743,216	50.8%
計画値	1,631,694,000	1,668,857,000	1,739,645,000	1,799,590,000	103.3%	
実績/計画	96.6%	96.4%	93.1%	92.1%	45.3%	
合計	総給付費	1,583,301,562	1,616,990,040	1,632,604,315	1,666,434,948	50.8%
	計画値	1,643,189,000	1,680,352,000	1,748,784,000	1,808,734,000	103.3%
	実績/計画	96.4%	96.2%	93.4%	92.1%	45.3%

【給付月額】

(単位：円)

	令和元年度	令和2年度	令和3年度	令和4年度	令和5年度	R5/R4
予防	要支援1	0	0	0	0	-
	要支援2	553,668	736,183	1,136,878	807,644	74.9%
	計	553,668	736,183	1,136,878	807,644	74.9%
	計画値	957,917	957,917	761,583	762,000	100.0%
	実績/計画	57.8%	76.9%	149.3%	106.0%	79.4%
介護	要介護1	31,981,458	32,797,352	33,418,057	29,102,680	84.6%
	要介護2	30,625,957	32,005,939	35,395,395	34,485,434	93.5%
	要介護3	26,121,077	26,642,495	22,806,951	26,040,636	126.2%
	要介護4	18,055,652	20,641,664	21,963,449	24,142,609	103.0%
	要介護5	24,603,984	21,925,538	21,329,630	24,290,575	106.2%
	計	131,388,129	134,012,987	134,913,482	138,061,935	101.1%
計画値	135,974,500	139,071,417	144,970,417	149,965,833	103.3%	
実績/計画	96.6%	96.4%	93.1%	92.1%	90.6%	
合計	給付月額	131,941,797	134,749,170	136,050,360	138,869,579	101.5%
	計画値	136,932,417	140,029,333	145,732,000	150,727,833	103.3%
	実績/計画	96.4%	96.2%	93.4%	92.1%	90.6%

【利用者数/月】

(単位：人/月)

	令和元年度	令和2年度	令和3年度	令和4年度	令和5年度	R5/R4
予防	要支援1	0	0	0	0	-
	要支援2	3	3	5	3	66.7%
	計	3	3	5	3	66.7%
	計画値	4	4	3	3	100.0%
	実績/計画	75.0%	75.0%	166.7%	100.0%	66.7%
介護	要介護1	130	131	132	113	85.0%
	要介護2	120	125	134	129	92.2%
	要介護3	100	101	85	95	125.3%
	要介護4	67	76	80	87	100.0%
	要介護5	90	79	75	85	103.5%
	計	507	511	506	509	100.0%
計画値	521	533	528	546	103.3%	
実績/計画	97.3%	95.9%	95.8%	93.2%	90.2%	
合計	利用者数	510	514	510	513	99.8%
	計画値	525	537	531	549	103.3%
	実績/計画	97.1%	95.7%	96.0%	93.4%	90.3%

給付月額・利用者数の推移

(給付月額・千円)

(利用者数/人・月)

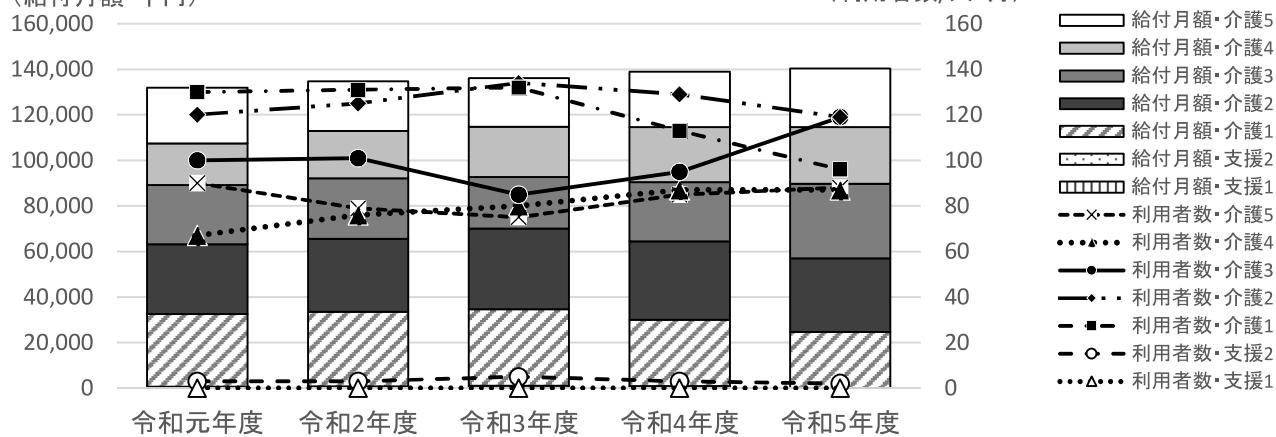

⑦ 地域密着型特定施設入居者生活介護

【総給付費】

(単位：円)

	令和元年度	令和2年度	令和3年度	令和4年度	令和5年度	R5/R4
介護 要介護1	67,668,617	64,014,747	59,601,632	51,627,551	32,264,979	62.5%
介護 要介護2	61,965,197	70,394,268	73,008,222	67,204,902	23,454,271	34.9%
介護 要介護3	68,690,179	71,362,259	78,650,041	80,248,996	49,177,334	61.3%
介護 要介護4	53,193,296	57,921,383	61,882,704	79,679,714	39,658,532	49.8%
介護 要介護5	93,581,053	87,771,233	74,289,683	90,929,314	46,833,287	51.5%
計	345,098,342	351,463,890	347,432,282	369,690,477	191,388,403	51.8%
計画値	399,797,000	410,296,000	368,383,000	368,587,000	368,587,000	100.0%
実績/計画	86.3%	85.7%	94.3%	100.3%	51.9%	-

【給付月額】

(単位：円)

	令和元年度	令和2年度	令和3年度	令和4年度	令和5年度	R5/R4
介護 要介護1	5,639,051	5,334,562	4,966,803	4,302,296	5,377,497	125.0%
介護 要介護2	5,163,766	5,866,189	6,084,019	5,600,409	3,909,045	69.8%
介護 要介護3	5,724,182	5,946,855	6,554,170	6,687,416	8,196,222	122.6%
介護 要介護4	4,432,775	4,826,782	5,156,892	6,639,976	6,609,755	99.5%
介護 要介護5	7,798,421	7,314,269	6,190,807	7,577,443	7,805,548	103.0%
計	28,758,195	29,288,658	28,952,690	30,807,540	31,898,067	103.5%
計画値	33,316,417	34,191,333	30,698,583	30,715,583	30,715,583	100.0%
実績/計画	86.3%	85.7%	94.3%	100.3%	103.8%	-

【利用者数/月】

(単位：人/月)

	令和元年度	令和2年度	令和3年度	令和4年度	令和5年度	R5/R4
介護 要介護1	36	33	31	27	33	122.2%
介護 要介護2	29	34	33	30	21	70.0%
介護 要介護3	30	31	33	32	39	121.9%
介護 要介護4	21	23	24	28	29	103.6%
介護 要介護5	32	31	26	31	31	100.0%
計	149	152	147	148	152	102.7%
計画値	153	155	157	157	157	100.0%
実績/計画	97.4%	98.1%	93.6%	94.3%	96.8%	-

給付月額・利用者数の推移

(給付月額・千円)

(利用者数/人・月)

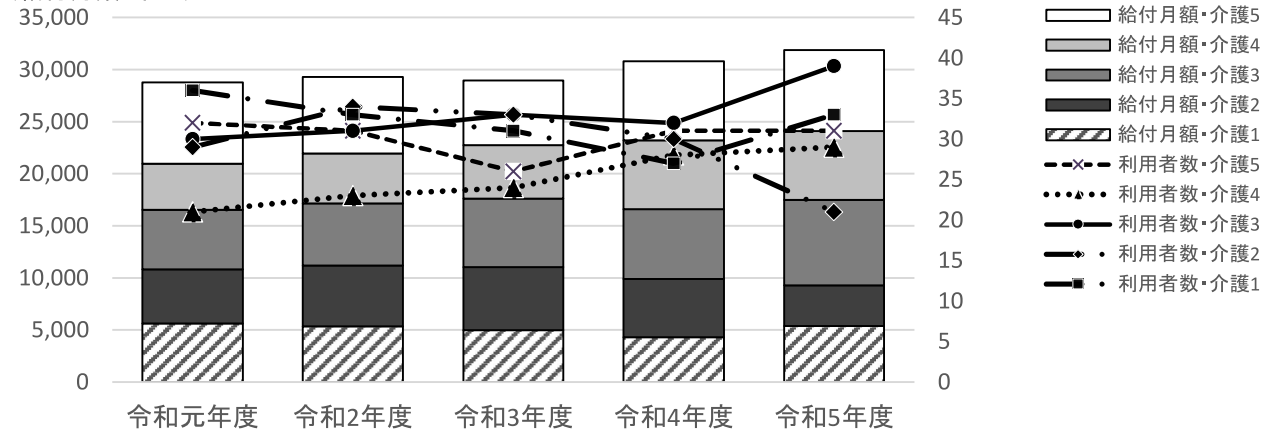

⑧ 地域密着型介護老人福祉施設入所者生活介護

【総給付費】

(単位：円)

	令和元年度	令和2年度	令和3年度	令和4年度	令和5年度	R5/R4
介護 要介護1	2,423,070	2,455,787	2,510,893	360,371	0	-
介護 要介護2	3,054,157	262,144	0	1,450,627	1,264,172	87.1%
介護 要介護3	15,694,262	14,495,571	14,455,158	13,305,423	4,511,664	33.9%
介護 要介護4	62,640,243	61,830,347	60,587,939	64,675,207	36,797,938	56.9%
介護 要介護5	60,719,773	67,592,564	67,017,054	61,485,375	32,763,823	53.3%
計	144,531,505	146,636,413	144,571,044	141,277,003	75,337,597	53.3%
計画値	139,923,000	139,923,000	148,983,000	149,066,000	149,066,000	100.0%
実績/計画	103.3%	104.8%	97.0%	94.8%	50.5%	-

【給付月額】

(単位：円)

	令和元年度	令和2年度	令和3年度	令和4年度	令和5年度	R5/R4
介護 要介護1	201,923	204,649	209,241	30,031	0	-
介護 要介護2	254,513	21,845	0	120,886	210,695	-
介護 要介護3	1,307,855	1,207,964	1,204,597	1,108,785	751,944	67.8%
介護 要介護4	5,220,020	5,152,529	5,048,995	5,389,601	6,132,990	113.8%
介護 要介護5	5,059,981	5,632,714	5,584,755	5,123,781	5,460,637	106.6%
計	12,044,292	12,219,701	12,047,587	11,773,084	12,556,266	106.7%
計画値	11,660,250	11,660,250	12,415,250	12,422,167	12,422,167	100.0%
実績/計画	103.3%	104.8%	97.0%	94.8%	101.1%	-

【利用者数/月】

(単位：人/月)

	令和元年度	令和2年度	令和3年度	令和4年度	令和5年度	R5/R4
介護 要介護1	1	1	1	0	0	-
介護 要介護2	1	0	0	1	1	100.0%
介護 要介護3	5	5	5	4	3	75.0%
介護 要介護4	20	19	19	20	22	110.0%
介護 要介護5	18	20	19	18	18	100.0%
計	45	45	44	43	44	102.3%
計画値	46	46	46	46	46	100.0%
実績/計画	97.8%	97.8%	95.7%	93.5%	95.7%	-

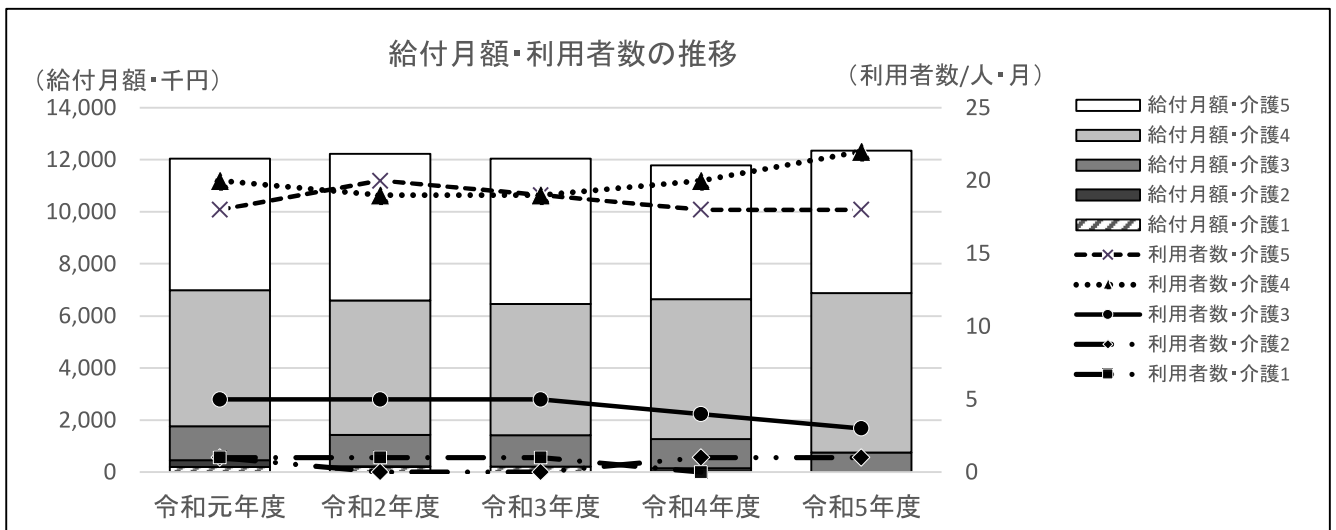

⑨ 看護小規模多機能型居宅介護

【総給付費】

(単位：円)

	令和元年度	令和2年度	令和3年度	令和4年度	令和5年度	R5/R4
介護 要介護1	23,372,318	23,122,003	28,039,103	42,874,863	23,452,315	54.7%
介護 要介護2	38,257,325	42,285,207	39,900,469	90,884,445	41,808,703	46.0%
介護 要介護3	59,056,581	67,646,945	87,265,815	115,419,098	53,741,951	46.6%
介護 要介護4	55,438,993	67,490,825	76,333,008	135,760,894	82,757,405	61.0%
介護 要介護5	56,857,321	53,035,433	71,695,991	134,980,179	65,298,769	48.4%
計	232,982,538	253,580,413	303,234,386	519,919,479	267,059,143	51.4%
計画値	290,355,000	335,678,000	248,167,000	260,001,000	554,156,000	213.1%
実績/計画	80.2%	75.5%	122.2%	200.0%	48.2%	-

【給付月額】

(単位：円)

	令和元年度	令和2年度	令和3年度	令和4年度	令和5年度	R5/R4
介護 要介護1	1,947,693	1,926,834	2,336,592	3,572,905	3,908,719	109.4%
介護 要介護2	3,188,110	3,523,767	3,325,039	7,573,704	6,968,117	92.0%
介護 要介護3	4,921,382	5,637,245	7,272,151	9,618,258	8,956,992	93.1%
介護 要介護4	4,619,916	5,624,235	6,361,084	11,313,408	13,792,901	121.9%
介護 要介護5	4,738,110	4,419,619	5,974,666	11,248,348	10,883,128	96.8%
計	19,415,212	21,131,701	25,269,532	43,326,623	44,509,857	102.7%
計画値	24,196,250	27,973,167	20,680,583	21,666,750	46,179,667	213.1%
実績/計画	80.2%	75.5%	122.2%	200.0%	96.4%	-

【利用者数/月】

(単位：人/月)

	令和元年度	令和2年度	令和3年度	令和4年度	令和5年度	R5/R4
介護 要介護1	13	12	16	23	22	95.7%
介護 要介護2	15	17	17	33	32	97.0%
介護 要介護3	18	20	27	33	30	90.9%
介護 要介護4	15	19	21	35	41	117.1%
介護 要介護5	15	15	19	31	29	93.5%
計	75	82	100	155	154	99.4%
計画値	94	105	78	82	174	212.2%
実績/計画	79.8%	78.1%	128.2%	189.0%	88.5%	-

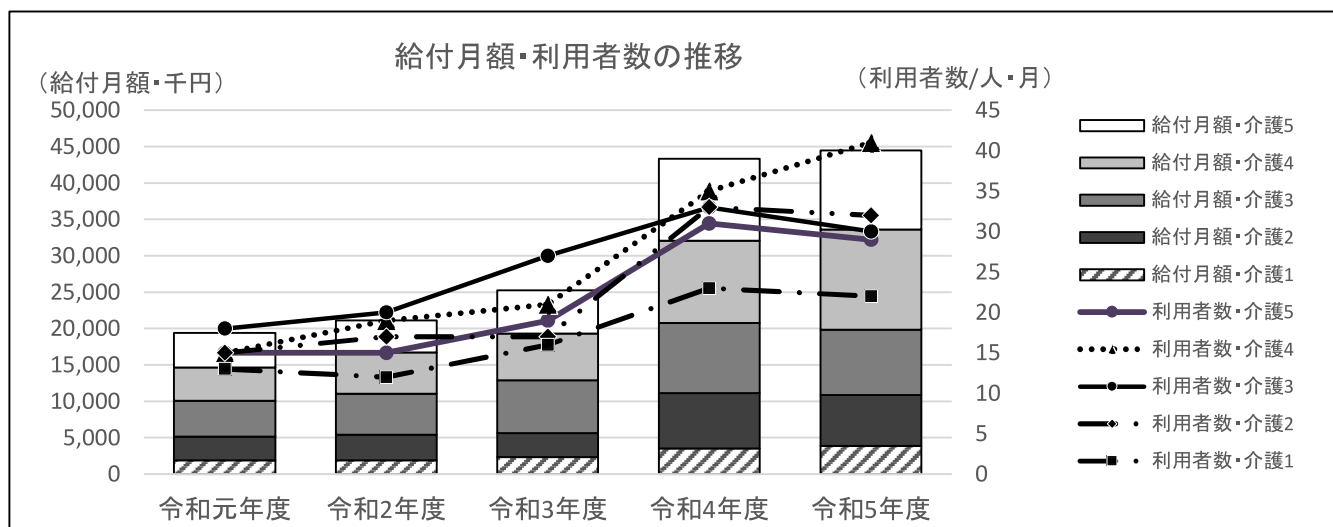

(3) 施設サービスの利用状況

① 介護老人福祉施設

【総給付費】

(単位：円)

	令和元年度	令和2年度	令和3年度	令和4年度	令和5年度	R5/R4
介護 要介護1	36,888,281	42,367,036	44,088,781	45,972,224	22,528,157	49.0%
要介護2	120,714,375	130,880,996	135,114,522	130,308,629	58,205,286	44.7%
要介護3	1,041,569,443	1,086,924,236	1,151,716,319	1,143,137,355	513,300,559	44.9%
要介護4	1,503,444,248	1,553,373,858	1,696,066,438	1,737,091,850	921,692,995	53.1%
要介護5	1,506,010,407	1,517,654,231	1,573,913,991	1,698,249,047	871,291,065	51.3%
計	4,208,626,754	4,331,200,357	4,600,900,051	4,754,759,105	2,387,018,062	50.2%
計画値	4,261,092,000	4,794,926,000	5,020,127,000	5,022,913,000	5,186,354,000	103.3%
実績/計画	98.8%	90.3%	91.6%	94.7%	46.0%	-

【給付月額】

(単位：円)

	令和元年度	令和2年度	令和3年度	令和4年度	令和5年度	R5/R4
介護 要介護1	3,074,023	3,530,586	3,674,065	3,831,019	3,754,693	98.0%
要介護2	10,059,531	10,906,750	11,259,544	10,859,052	9,700,881	89.3%
要介護3	86,797,454	90,577,020	95,976,360	95,261,446	85,550,093	89.8%
要介護4	125,287,021	129,447,822	141,338,870	144,757,654	153,615,499	106.1%
要介護5	125,500,867	126,471,186	131,159,499	141,520,754	145,215,178	102.6%
計	350,718,896	360,933,363	383,408,338	396,229,925	397,836,344	100.4%
計画値	355,091,000	399,577,167	418,343,917	418,576,083	432,196,167	103.3%
実績/計画	98.8%	90.3%	91.6%	94.7%	92.0%	-

【利用者数/月】

(単位：人/月)

	令和元年度	令和2年度	令和3年度	令和4年度	令和5年度	R5/R4
介護 要介護1	14	17	17	17	17	100.0%
要介護2	45	47	48	46	39	84.8%
要介護3	356	360	376	370	327	88.4%
要介護4	472	478	515	522	544	104.2%
要介護5	446	435	445	478	478	100.0%
計	1,333	1,337	1,401	1,432	1,406	98.2%
計画値	1,386	1,486	1,536	1,536	1,586	103.3%
実績/計画	96.2%	90.0%	91.2%	93.2%	88.7%	-

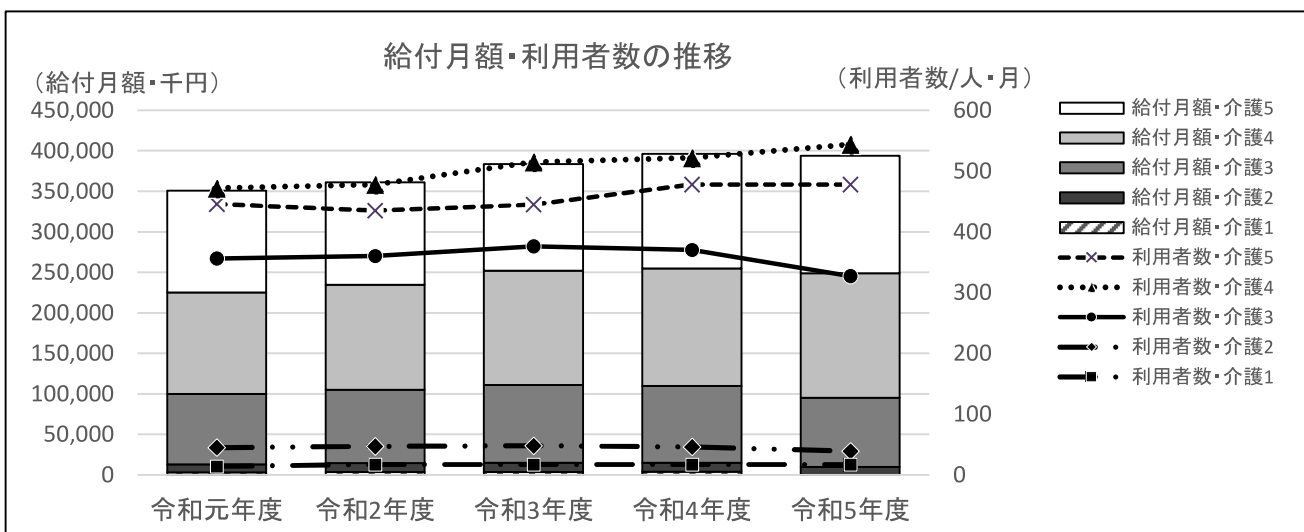

② 介護老人保健施設

【総給付費】

(単位：円)

	令和元年度	令和2年度	令和3年度	令和4年度	令和5年度	R5/R4
介護 要介護1	418,038,000	388,205,131	342,696,125	290,213,174	153,522,327	52.9%
要介護2	498,627,955	496,570,752	472,107,664	426,113,404	204,733,819	48.0%
要介護3	740,745,691	724,872,607	578,554,926	578,203,699	306,508,300	53.0%
要介護4	535,056,089	594,663,301	636,427,112	636,679,686	331,283,455	52.0%
要介護5	373,527,396	363,311,499	372,190,761	403,826,679	219,380,106	54.3%
計	2,565,995,131	2,567,623,290	2,401,976,588	2,335,036,642	1,215,428,007	52.1%
計画値	2,678,178,000	2,742,454,000	2,632,951,000	2,634,412,000	2,634,412,000	100.0%
実績/計画	95.8%	93.6%	91.2%	88.6%	46.1%	-

【給付月額】

(単位：円)

	令和元年度	令和2年度	令和3年度	令和4年度	令和5年度	R5/R4
介護 要介護1	34,836,500	32,350,428	28,558,010	24,184,431	25,587,055	105.8%
要介護2	41,552,330	41,380,896	39,342,305	35,509,450	34,122,303	96.1%
要介護3	61,728,808	60,406,051	48,212,911	48,183,642	51,084,717	106.0%
要介護4	44,588,007	49,555,275	53,035,593	53,056,641	55,213,909	104.1%
要介護5	31,127,283	30,275,958	31,015,897	33,652,223	36,563,351	108.7%
計	213,832,928	213,968,608	200,164,716	194,586,387	202,571,335	104.1%
計画値	223,181,500	228,537,833	219,412,583	219,534,333	219,534,333	100.0%
実績/計画	95.8%	93.6%	91.2%	88.6%	92.3%	-

【利用者数/月】

(単位：人/月)

	令和元年度	令和2年度	令和3年度	令和4年度	令和5年度	R5/R4
介護 要介護1	137	125	110	91	94	103.3%
要介護2	153	150	142	126	120	95.2%
要介護3	214	202	163	160	168	105.0%
要介護4	145	160	168	168	171	101.8%
要介護5	97	91	92	100	107	107.0%
計	745	728	676	645	660	102.3%
計画値	821	821	731	731	731	100.0%
実績/計画	90.7%	88.7%	92.5%	88.2%	90.3%	-

給付月額・利用者数の推移

(給付月額・千円)

(利用者数/人・月)

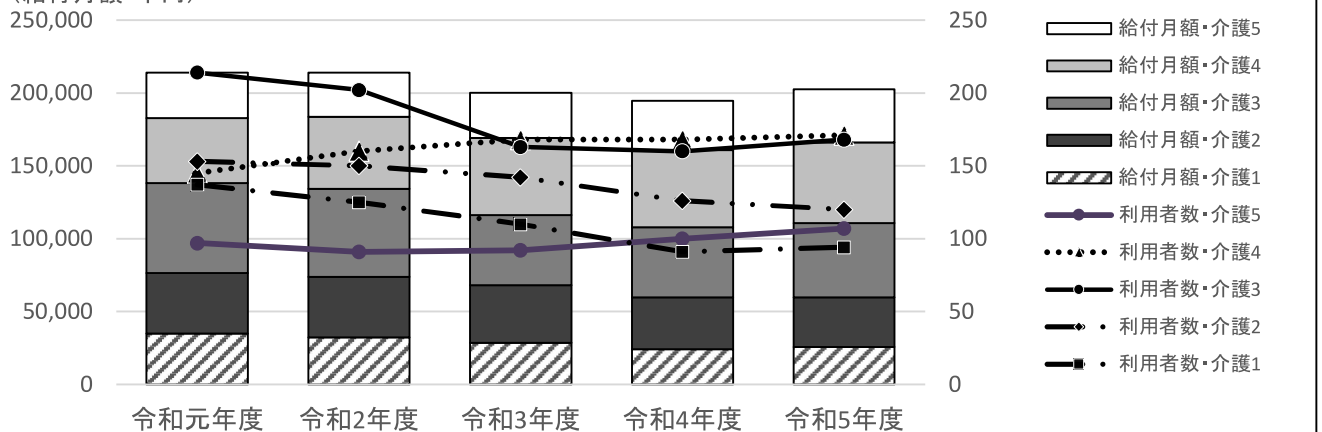

③ 介護療養型医療施設

【総給付費】

(単位：円)

	令和元年度	令和2年度	令和3年度	令和4年度	令和5年度	R5/R4
介護 要介護1	5,246,105	2,943,363	264,578	0	0	-
介護 要介護2	220,437	2,714,980	424,941	0	0	-
介護 要介護3	4,283,727	3,012,556	1,947,454	0	0	-
介護 要介護4	14,969,936	6,033,018	4,720,637	2,104,279	365,359	17.4%
介護 要介護5	60,257,104	41,105,932	41,448,854	12,992,011	3,813,528	29.4%
介護 計	84,977,309	55,809,849	48,806,464	15,096,290	4,178,887	27.7%
計画値	295,708,000	178,227,000	24,456,000	24,469,000	24,469,000	100.0%
実績/計画	28.7%	31.3%	199.6%	61.7%	17.1%	-

【給付月額】

(単位：円)

	令和元年度	令和2年度	令和3年度	令和4年度	令和5年度	R5/R4
介護 要介護1	437,175	245,280	22,048	0	0	-
介護 要介護2	18,370	226,248	35,412	0	0	-
介護 要介護3	356,977	251,046	162,288	0	0	-
介護 要介護4	1,247,495	502,752	393,386	175,357	60,893	34.7%
介護 要介護5	5,021,425	3,425,494	3,454,071	1,082,668	635,588	58.7%
介護 計	7,081,442	4,650,821	4,067,205	1,258,024	696,481	55.4%
計画値	24,642,333	14,852,250	2,038,000	2,039,083	2,039,083	100.0%
実績/計画	28.7%	31.3%	199.6%	61.7%	34.2%	-

【利用者数/月】

(単位：人/月)

	令和元年度	令和2年度	令和3年度	令和4年度	令和5年度	R5/R4
介護 要介護1	2	1	0	0	0	-
介護 要介護2	0	1	0	0	0	-
介護 要介護3	1	1	0	0	0	-
介護 要介護4	4	2	1	1	0	-
介護 要介護5	13	9	10	3	2	66.7%
介護 計	20	13	12	4	2	50.0%
計画値	66	39	6	6	6	100.0%
実績/計画	30.3%	33.3%	200.0%	66.7%	33.3%	-

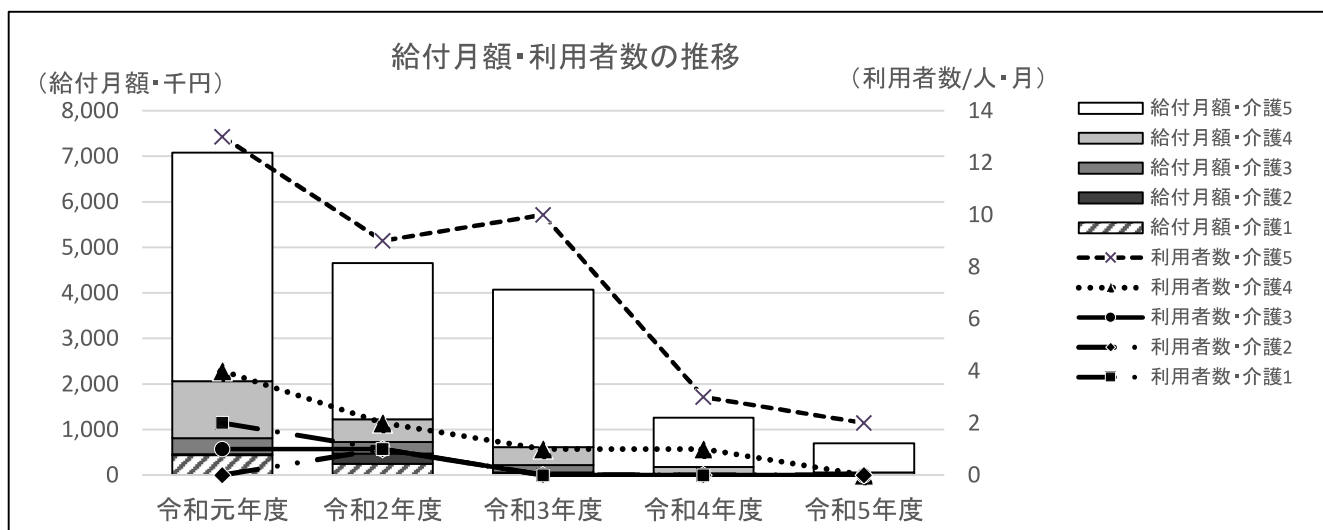

④ 介護医療院

【総給付費】

(単位：円)

	令和元年度	令和2年度	令和3年度	令和4年度	令和5年度	R5/R4
介護 要介護1	1,635,713	2,364,323	2,427,536	2,446,263	419,155	17.1%
介護 要介護2	0	0	0	1,385,488	0	-
介護 要介護3	4,452,222	2,646,793	1,115,158	1,674,054	650,003	38.8%
介護 要介護4	19,827,938	14,015,192	15,221,538	15,303,553	9,168,180	59.9%
介護 要介護5	142,779,083	153,842,934	137,637,223	151,710,511	74,710,176	49.2%
介護 計	168,694,956	172,869,242	156,401,455	172,519,869	84,947,514	49.2%
計画値	0	125,173,000	197,744,000	197,853,000	197,853,000	100.0%
実績/計画	-	138.1%	79.1%	87.2%	-	-

【給付月額】

(単位：円)

	令和元年度	令和2年度	令和3年度	令和4年度	令和5年度	R5/R4
介護 要介護1	136,309	197,027	202,295	203,855	69,859	34.3%
介護 要介護2	0	0	0	115,457	0	-
介護 要介護3	371,019	220,566	92,930	139,505	108,334	77.7%
介護 要介護4	1,652,328	1,167,933	1,268,462	1,275,296	1,528,030	119.8%
介護 要介護5	11,898,257	12,820,245	11,469,769	12,642,543	12,451,696	98.5%
介護 計	14,057,913	14,405,770	13,033,455	14,376,656	14,157,919	98.5%
計画値	0	10,431,083	16,478,667	16,487,750	16,487,750	-
実績/計画	-	138.1%	79.1%	87.2%	-	-

【利用者数/月】

(単位：人/月)

	令和元年度	令和2年度	令和3年度	令和4年度	令和5年度	R5/R4
介護 要介護1	1	1	1	1	0	-
介護 要介護2	0	0	0	0	0	-
介護 要介護3	1	1	0	1	1	-
介護 要介護4	4	3	4	4	4	100.0%
介護 要介護5	29	33	29	32	28	87.5%
介護 計	35	37	34	38	33	86.8%
計画値	0	27	40	40	40	100.0%
実績/計画	-	137.0%	85.0%	95.0%	-	-

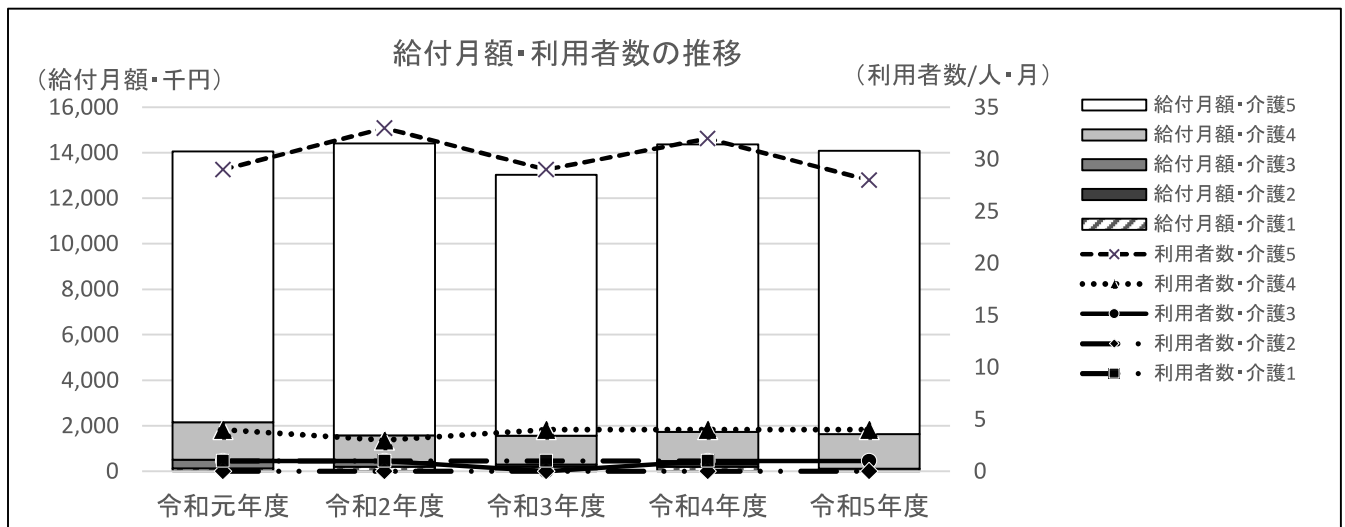

(5) 項目別支払状況

(予算額・決算額：円)

	令和5年度				令和4年度
	予算現額	決算額	執行率	支払割合	決算額
居宅介護サービス	16,254,200,000	16,186,439,839	99.6%	74.8%	15,059,767,615
介護予防サービス	819,100,000	809,961,749	98.9%		789,769,816
地域密着介護サービス	4,769,475,000	4,661,181,582	97.7%		4,651,852,953
地域密着介護予防サービス	37,600,000	34,392,652	91.5%		38,562,245
施設介護サービス	7,480,400,000	7,312,915,915	97.8%	25.2%	7,277,411,906
特定入所者介護サービス	345,600,000	330,267,956	95.6%	/	351,205,169
高額介護サービス	990,000,000	971,099,043	98.1%		935,477,515
審査支払手数料	32,200,000	32,088,417	99.7%		30,297,328
合 計	30,728,575,000	30,338,347,153	98.7%	100.0%	29,134,344,547

(6) 介護保険関連施策の状況

(予算額・決算額：円)

施 策 名		令和5年度				令和4年度	
		予算現額	支給件数	決算額	執行率	支給件数	決算額
(1) 社会福祉法人利用減免助成		2,000,000	2法人	623,000	31%	2法人	1,258,000
(2) 居宅サービス等自己負担額助成	1 / 2 助成	908,000	延べ112人	490,300	54%	延べ97人	448,094
(3) 住宅改修支援	理由書手数料	144,000	20件	40,000	28%	31件	62,000

6 介護予防・日常生活支援総合事業の利用状況（介護事業費の支払実績による）

(1) 介護予防ケアマネジメント（※） ※令和5年度は9月審査までの6か月分

（単位：件・円）

		令和3年度		令和4年度		令和5年度		
		合計	月平均	合計	月平均	合計	月平均	月平均前年比
住民登録者	利用件数	28,867	2,406	28,137	2,345	14,419	2,403	102.5%
	事業額	141,208,781	11,767,398	138,141,056	11,511,755	70,864,015	11,810,669	102.6%
住所地特例分	利用件数	238	20	237	20	119	20	100.4%
	事業額	1,177,048	98,087	1,167,047	97,254	97,522	16,254	16.7%
財政調整	利用件数	4		4		1		
	事業額	148,290		70,080		4,380		
合計	利用件数	29,109	2,426	28,378	2,365	14,539	2,423	102.5%
	事業額	142,534,119	11,877,843	139,378,183	11,614,849	70,965,917	11,827,653	101.8%

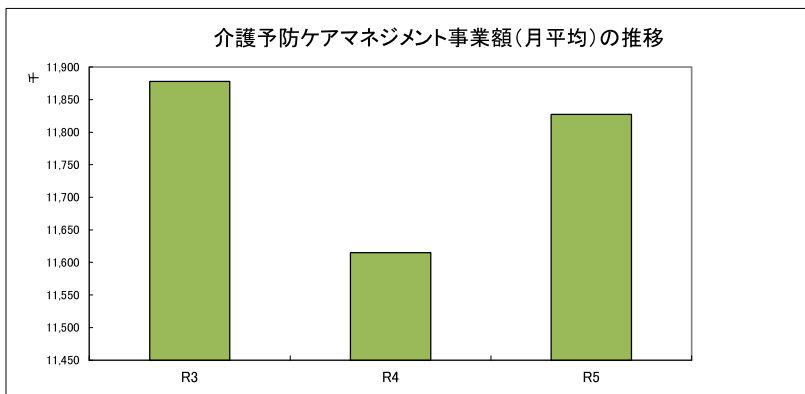

(2) 訪問型サービス ※令和5年度は9月審査までの6か月分

（単位：件・円）

		令和3年度		令和4年度		令和5年度		
		合計	月平均	合計	月平均	合計	月平均	月平均前年比
従前相当	件数	21,315	1,776	19,568	1,631	9,501	1,584	97%
	事業額	359,416,780	29,951,398	328,220,041	27,351,670	161,891,265	26,981,878	99%
緩和基準 (サービスA)	件数	75	6	81	7	80	13	198%
	事業額	499,089	41,591	1,154,417	96,201	556,269	92,712	96%
合計	件数	21,390	1,783	19,649	1,637	9,581	1,597	98%
	事業額	359,915,869	29,992,989	329,374,458	27,447,872	162,447,534	27,074,589	99%

※緩和基準（サービスA）2022年（令和4年）2月より開始した、シルバー人材センターへの委託分を含む。

(3) 通所型サービス ※令和5年度は9月審査までの6か月分

（単位：件・円）

		令和3年度		令和4年度		令和5年度		
		合計	月平均	合計	月平均	合計	月平均	月平均前年比
従前相当	件数	31,840	2,653	32,491	2,708	16,948	2,825	104%
	事業額	852,116,360	71,009,697	878,461,844	73,205,154	459,171,057	76,528,510	105%

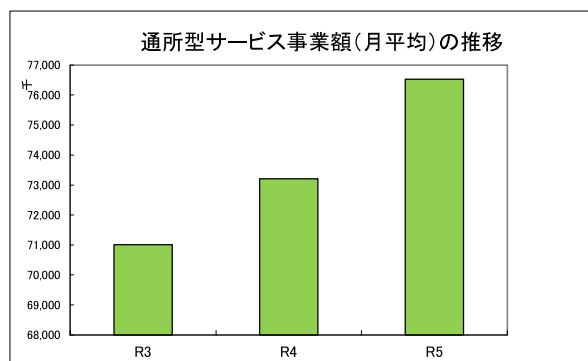
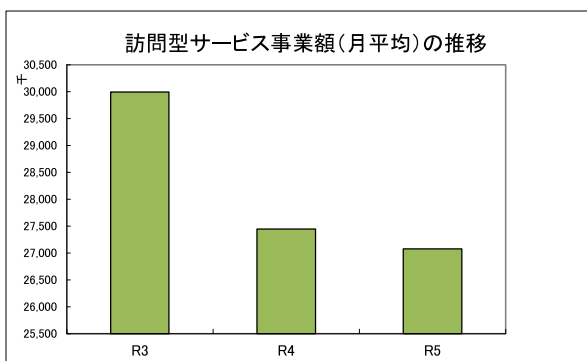

その他の総合事業の実績については「7. その他の地域支援事業」に掲載しております。

(4) 短期集中予防サービス

令和5年9月末現在

	令和2年度		令和3年度		令和4年度		令和5年度		備考
	計画目標	実績	計画目標	実績	計画目標	実績	計画目標	実績	
訪問型サービスC									
実施回数(回)	—	45	—	44	—	32	—	20	体力や生活動作の改善に向けた支援が必要な方を対象に、専門職による居宅での相談指導を実施した。 作業療法士 0回 理学療法士 10回 管理栄養士 7回 歯科衛生士 3回
実利用者数(人)	—	11	—	13	—	8	—	6	

(5) 一般介護予防事業

①介護予防普及啓発事業

令和5年9月末現在

	令和2年度		令和3年度		令和4年度		令和5年度		備考
	計画目標	実績	計画目標	実績	計画目標	実績	計画目標	実績	
介護予防講座・講演会									
実施回数(コース)	65	51	—	66	—	57	—	79	転倒予防講座:12回・145人 認知症予防講座:0回 個別運動サポート:67回・67人
参加者実人数(人)	1,300	326	—	493	—	579	—	212	
介護予防活動者育成事業									
実施回数(コース)	—	6	—	5	—	5	—	0	地域で介護予防につながる活動を実践する市民を養成する講座。 9月末現在の実施なし。
参加者延べ人数(人)	—	50	—	101	—	36	—	0	

②地域介護予防活動支援事業

令和5年9月末現在

	令和2年度		令和3年度		令和4年度		令和5年度		備考
	計画目標	実績	計画目標	実績	計画目標	実績	計画目標	実績	
地域団体への講師派遣									
実施回数(回)	45	79	—	94	—	78	—	37	運動33回 725人 口腔 3回 78人 栄養 1回 10人
参加者実人数(人)	—	816	—	1302	—	1378	—	813	
(委託型)高齢者の通いの場									
実施箇所数(箇所)	—	11	—	11	—	11	—	11	令和3年度から介護予防教室として実施。
実施回数(回)	—	125	—	217	—	251	—	130	
延べ利用者数(人)	—	1,558	—	3,013	—	3,583	—	2,068	
(住民主体型)高齢者の通いの場									
実施箇所数(箇所)	25	7	—	2	—	2	—	2	令和3年度から地域の縁側(介護予防特化型)として実施。
実施回数(回)	—	789	—	493	—	483	—	247	
延べ利用者数(人)	—	3,350	—	4,596	—	5,118	—	2,415	
介護予防運動自主活動登録団体									
登録団体数(団体)	30	29	—	30	—	36	—	37	地域で介護予防につながる軽体操などを実施した。 今後も活動団体の紹介とともに、団体数が増えるよう周知を行う。
実施回数(回)	—	—	—	—	—	—	—	—	
いきいきパートナー事業									
ボランティア登録数(人)	1080	666	850	654	970	649	1,090	645	
受入れ施設数(施設)	176	120	126	120	132	122	138	124	

③地域リハビリテーション活動支援事業

令和5年9月末現在

	令和2年度		令和3年度		令和4年度		令和5年度		備考
	計画目標	実績	計画目標	実績	計画目標	実績	計画目標	実績	
リハビリ職の地域派遣									
実施回数(回)	15	1	—	0	—	1	0	0	令和5年度9月末現在では依頼なし。
参加者実人数(人)	300	4	—	0	—	17	0	0	

7 その他の地域支援事業

(1) 包括的支援事業

令和5年9月末現在

	令和2年度		令和3年度		令和4年度		令和5年度		備考
	計画目標	実績	計画目標	実績	計画目標	実績	計画目標	実績	
地域ケア会議									市内13地区において、居宅介護支援事業所及び地域包括支援センター等が担当するケースの事例検討及び、地域課題の抽出や課題に対する意見交換を実施した。
開催回数(回)	39	26	39	37	39	39	39	14	
検討件数(件)	78	52	78	74	78	74	78	26	
認知症初期集中支援チーム									本事業の周知について、課題がある。検討委員会でも議題として検討をしている。
新規相談件数(件)	20	19	20	15	20	5	20	5	
チーム員対応件数(件)	40	40	40	23	40	19	40	29	
認知症カフェ									直営での開催はないが、R5.12月から新規の認知症カフェがオープンしている。
市直営開催回数(回)	—	2	—	0	—	0	—	0	
市直営参加者延べ数(人)	—	44	—	0	—	0	—	0	
介護スタッフ研修									令和3年度から、「藤沢市訪問型サービスA従事者養成研修」として、シルバー人材センターで従事する者に対し研修を実施することとした。
開催回数(回)	—	0	0	0	0	5	0	1	
研修修了者数(人)	120	0	0	0	0	32	0	4	
協議体									
第2層開催回数(回)	52	32	52	43	52	65	52	41	

在宅医療・介護連携推進事業

令和5年9月末現在

	令和2年度		令和3年度		令和4年度		令和5年度		備考
	計画目標	実績	計画目標	実績	計画目標	実績	計画目標	実績	
在宅医療支援センター									在宅医療支援センターは医療・介護の専門職からの相談を実施。
相談件数(件)	—	166	—	144	—	64	—	71	
多職種研修会									6月に1回実施
開催回数(回)	—	0	—	2	—	0	—	1	
参加者数(人)	—	0	—	148	—	0	—	64	
市民公開講座									7月と9月に実施
開催回数(回)	—	0	—	0	—	1	—	2	
参加者数(人)	—	0	—	0	—	82	—	72	
出張講座(出前講座)									公民館事業との共催や老人クラブからの依頼などに対応。
開催回数(回)	—	11	—	12	—	6	—	7	
参加者数(人)	—	169	—	216	—	128	—	148	
地区別懇談会									新型コロナウイルス感染症の影響により中止していたが9月に再開。
開催回数(回)	—	0	—	0	—	0	—	1	
参加者数(人)	—	0	—	0	—	0	—	48	

(2) 任意事業

令和5年9月末現在

	令和2年度		令和3年度		令和4年度		令和5年度		備考
	計画目標	実績	計画目標	実績	計画目標	実績	計画目標	実績	
認知症サポーター養成講座									地域での開催回数が、少しずつ回復している
実施回数(回)	—	36	—	35	—	21	—	24	
サポーター養成数(人)	1,500	757	2,000	868	2,000	382	2,000	449	
家族介護者教室									10月以降開催予定 市直営:2回 委託型:15法人(37回) 新型コロナウイルス感染症等の予防を行いながら、実施している。
延べ講座開催数(回)	42	4	42	26	45	2	45	9	
延べ参加者数(人)	460	30	460	322	470	13	470	61	
成年後見制度利用支援									判断能力が十分でない認知症高齢者等が対象。障がい者については、一般会計予算事業で行っている。
市長申立て件数(件)	—	25	—	29	—	22	—	15	
報酬助成件数(件)	—	19	—	25	—	23	—	13	

8 第1号被保険者保険料の賦課状況

① 保険料年額と賦課状況(令和5年9月末現在)

所得段階 ※()内は基準額の第5段階 を1.00とした場合の割合	令和5年度			
	保険料年額(円) ※()内は月額		賦課状況	
			人数(人)	割合(%)
第1段階 (0.30)	19,800	(1,650)	16,963	15.6
第2段階 (0.50)	33,000	(2,750)	7,588	7.0
第3段階 (0.65)	42,900	(3,575)	6,673	6.1
第4段階 (0.90)	59,400	(4,950)	14,255	13.1
第5段階 (1.00)	66,000	(5,500)	13,224	12.2
第6段階 (1.10)	72,600	(6,050)	13,781	12.7
第7段階 (1.30)	85,800	(7,150)	14,978	13.8
第8段階 (1.50)	99,000	(8,250)	9,406	8.7
第9段階 (1.60)	105,600	(8,800)	4,558	4.2
第10段階 (1.80)	118,800	(9,900)	3,322	3.1
第11段階 (1.90)	125,400	(10,450)	1,809	1.7
第12段階 (2.00)	132,000	(11,000)	822	0.8
第13段階 (2.20)	145,200	(12,100)	431	0.4
第14段階 (2.40)	158,400	(13,200)	871	0.9
合計			108,681	100.0

調定額：当年度に見込んだ収納すべき額
 収納額：実際に収納された額
 不納欠損額：時効により収納ができなくなった額
 未収額：収納されていない額
 特別徴収：年金天引きによる徴収
 普通徴収：納付書または口座振替による徴収

② 令和5年度介護保険料収納状況

※9月末現在

区分	調定額(円)	収納額(円)	不納欠損額(円)	未収額(円)	収納率(%)
現年度分	特別徴収	6,527,717,330	3,242,424,260		49.7
	普通徴収	681,245,340	252,653,010		37.1
	計	7,208,962,670	3,495,077,270		48.5
滞納繰越分	普通徴収	83,556,350	6,134,930		7.3
合計	特別徴収	6,527,717,330	3,242,424,260		49.7
	普通徴収	764,801,690	258,787,940	0	33.8
	計	7,292,519,020	3,501,212,200	0	48.0

※(参考)令和4年度介護保険料収納状況 決算

区分	令和4年度				
	調定額(円)	収納額(円)	不納欠損額(円)	未収額(円)	収納率(%)
現年度分	特別徴収	6,525,940,260	6,525,940,260		100.0
	普通徴収	688,718,670	644,535,750		93.6
	計	7,214,658,930	7,170,476,010		99.4
滞納繰越分	普通徴収	80,959,620	13,502,810	28,016,380	16.7
合計	特別徴収	6,525,940,260	6,525,940,260		100.0
	普通徴収	769,678,290	658,038,560	28,016,380	85.5
	計	7,295,618,550	7,183,978,820	28,016,380	98.5

③ 令和5年度介護保険料減免状況

区分	減免額(円)	
	令和4年度(決算)	令和5年度(決算)
現年度分	特別徴収	695,590
	普徴・併徴	1,896,880
	計	2,592,470

事由	区分	減額率(%)	令和4年度(決算)		令和5年度(決算)	
			人数(人)	減免額(円)	人数(人)	減免額(円)
低所得者	第1段階	50	60	532,880	55	517,010
	第2段階	50	29	441,390	25	404,260
	第3段階	50	32	599,530	32	638,160
	小計		121	1,573,800	112	1,559,430
災害	火災等	30~100	11	571,190	9	229,860
	小計		11	571,190	9	229,860
新型コロナウイルス感染症	コロナ	100	6	447,480	0	0
	小計		6	447,480	0	0
合計			138	2,592,470	121	1,789,290

9 苦情相談の状況

①介護保険課に寄せられた苦情・相談の分類及び件数（2024年(令和6年)4月1日時点）

	令和4年度	令和5年度												
	合計	4月	5月	6月	7月	8月	9月	10月	11月	12月	1月	2月	3月	計
制度全般	17	2	0	0	0	0	1	1	1	1	4	0	0	10
保険料	5	0	0	0	0	0	0	0	0	0	0	0	0	0
要介護認定	2	0	0	0	0	0	0	0	0	0	0	0	1	1
プラン・サービス関係	83	4	4	4	4	4	2	4	3	1	3	3	0	36
その他	51	5	3	7	3	4	3	3	3	3	5	3	6	48
合計	158	11	7	11	7	8	6	8	7	5	12	6	7	95

※制度説明等で納得していただけるような内容は計上していない。

②苦情・相談の具体例

区分	苦情相談の主な具体例
制度全般	・リハビリテーションについて、医療保険と介護保険が併用できないことについての相談。
保険料	
要介護認定	・認定申請の結果が出るまでの時間について。申請中は請求できないため、もう少し早く出してもらえないか。
プラン・サービス関係	・利用者及び利用者家族から、利用しているサービス事業所や担当ケアマネジャーに対する相談・苦情。 →施設入居している利用者の家族から施設内での情報連携がされていないことに対する苦情や、プラン内容を変更してもらいたいけどどうしたらよいか等。 ・ケアマネ、包括職員及びサービス事業所からの、利用者から市へ苦情が入る可能性があるケースの共有。 →利用者や利用者家族からの無理な要望に困っている等。
その他	・自身が勤める事業所の人員基準等に対する相談。 ・利用者からの料金支払いが滞っており困っている。 ・利用者家族より、家族が利用している事業所内で起きた事故についての相談。

10 事故報告の状況

介護保険施設等の事故発生状況（2024年(令和6年)4月1日現在）

サービス種別件数	令和4年度	令和5年度												
		4月	5月	6月	7月	8月	9月	10月	11月	12月	1月	2月	3月	合計
1 居宅介護支援	0	0	0	0	0	0	1	1	0	0	0	1	0	3
2 訪問リハビリ	4	0	0	0	0	0	0	1	0	1	1	0	0	3
3 短期入所生活介護	62	19	16	7	5	7	6	5	6	1	16	5	7	100
4 特定福祉用具販売	1	0	0	0	0	0	0	0	0	0	0	0	0	0
5 介護予防支援	1	0	1	0	1	0	0	0	0	0	0	0	1	3
6 定期巡回・随時対応型共同生活介護	8	1	2	2	0	3	1	0	3	1	1	2	1	17
7 地域密着型介護老人福祉施設入所者生活介護	6	0	0	0	0	0	0	2	0	0	1	0	0	3
8 訪問介護	14	1	4	8	1	0	0	3	2	16	1	3	5	44
9 居宅療養管理指導	2	0	0	0	0	0	0	0	0	0	0	0	0	0
10 短期入所療養介護	9	0	0	0	0	0	0	0	0	0	0	0	0	0
11 介護老人福祉施設	449	20	16	33	30	52	76	58	66	36	51	52	42	532
12 小規模多機能型居宅介護	34	2	2	4	1	1	3	1	0	5	3	5	2	29
13 複合型サービス	17	1	3	0	1	0	1	3	1	1	1	0	3	15
14 その他	2	1	0	0	0	0	0	0	0	0	0	0	0	1
15 訪問入浴介護	0	0	0	0	0	0	0	0	0	0	1	0	0	1
16 通所介護	49	4	8	11	8	4	2	8	7	6	5	8	4	75
17 特定施設入居者生活介護	428	42	43	38	33	51	44	29	46	53	58	21	66	524
18 介護老人保健施設	22	6	1	5	4	3	31	8	44	5	1	4	19	131
19 夜間対応型訪問介護	1	0	0	0	0	0	0	0	0	0	0	0	0	0
20 認知症対応型共同生活介護	139	6	20	7	15	8	14	23	14	0	25	10	27	169
21 訪問看護	2	0	0	0	0	0	0	0	0	32	0	0	1	33
22 通所リハビリ	3	0	0	0	0	0	1	1	0	0	1	1	0	4
23 福祉用具貸与	0	0	0	0	0	0	0	0	0	0	0	0	0	0
24 介護療養型医療施設	0	0	0	0	0	0	0	0	0	0	0	0	0	0
25 認知症対応型通所介護	3	0	0	0	0	0	0	1	0	0	0	1	0	2
26 地域密着型特定施設入居者生活介護	41	0	2	2	4	2	3	3	4	6	8	6	4	44
27 地域密着型通所介護	9	0	3	0	1	4	17	4	0	0	0	0	0	29
28 介護医療院	0	0	0	0	14	0	0	0	0	0	0	0	0	14
合計	1,306	103	121	117	118	135	200	151	193	163	174	119	182	1,776

事故の種類別件数	令和4年度		令和5年度																									
			4月		5月		6月		7月		8月		9月		10月		11月		12月		1月		2月		3月		年度計	
	件数	死亡件数	件数	死亡件数	件数	死亡件数	件数	死亡件数	件数	死亡件数	件数	死亡件数	件数	死亡件数	件数	死亡件数	件数	死亡件数	件数	死亡件数	件数	死亡件数	件数	死亡件数	件数	死亡件数	件数	死亡件数
1 骨折	293	1	28	1	25	0	26	0	18	0	28	0	28	0	29	0	22	0	36	0	27	0	19	0	22	0	308	1
2 打撲・捻挫・脱臼	280	0	18	0	27	0	13	0	15	0	14	0	22	0	22	0	16	0	21	0	30	0	24	0	29	0	251	0
3 切傷・擦過傷	99	0	10	0	12	0	12	0	10	0	15	0	13	0	8	0	13	0	7	0	7	0	2	0	9	0	118	0
4 やけど	2	0	0	0	0	0	0	1	0	0	0	0	0	0	0	0	0	0	0	0	0	0	0	0	0	0	0	0
5 その他の外傷	38	1	7	0	5	0	4	0	2	0	6	0	4	1	4	0	4	0	4	0	0	0	2	0	5	0	47	1
6 異食・誤えん	35	3	9	0	3	0	4	0	4	2	2	0	4	0	2	0	1	0	8	0	4	0	2	0	5	2	48	4
7 食中毒	0	0	0	0	0	0	0	0	0	0	0	0	0	0	0	0	0	0	0	0	0	0	0	0	0	0	0	0
8 感染症・結核	6	1	1	1	1	0	19	0	29	0	21	0	98	0	20	0	90	0	11	0	30	0	28	0	56	0	404	1
9 職員の法令違反・不祥事	8	0	2	0	1	0	0	0	0	0	0	0	0	2	0	0	0	0	0	0	1	0	0	1	8	0	15	1
10 誤薬、落薬、与薬もれ	423	0	23	0	36	0	29	0	26	0	35	0	21	0	58	0	34	0	60	0	52	0	27	0	42	0	443	0
11 医療的ケア関連(カテーテル抜去等)	18	0	1	0	1	0	2	0	3	0	3	0	2	0	1	0	1	0	7	0	1	0	1	0	0	0	23	0
12 その他	104	13	4	0	10	2	8	0	10	1	11	2	8	0	5	1	12	1	9	0	22	0	14	0	6	1	119	8
合計	1,306	19	103	2	121	2	117	0	118	3	135	2	200	1	151	1	193	1	163	0	174	0	119	1	182	3	1,776	16

発生の状況別件数	令和4年度	令和5年度												
		4月	5月	6月	7月	8月	9月	10月	11月	12月	1月	2月	3月	年度計
1 職員介助中の事故	369	30	37	38	21	40	22	53	29	52	50	25	32	429
2 夜間の自己過失(転倒等又は主原因不明)	293	27	34	29	30	32	36	20	27	28	36	17	30	346
3 昼間の自己過失	433	38	41	24	28	29	35	49	41	66	43	33	54	481
4 主原因不明	156	4	6	5	5	11	6	6	6	4	20	2	2	77
5 自己発症	27	2	1	18	29	22	98	20	90	11	19	31	56	397
6 その他	28	2	2	3	5	1	3	3		2	6	11	8	46
合計	1,306	103	121	117	118	135	200	151	193	163	174	119	182	1,776

11 特別養護老人ホーム入所申込者状況（2024年4月1日現在）

	施設名	入所定員 R4.4時点	令和元年度	令和2年度	令和3年度
1	鶴生園	90	276	303	333
2	睦愛園	50	95	95	102
3	白鷺苑	54	76	89	93
4	芭蕉苑	50	81	97	96
5	藤沢特養	88	137	172	188
6	ラポール藤沢	100	193	178	180
7	村岡ホーム	62	204	232	139
8	グリーンライフ湘南	94	135	151	178
9	みどりの園	100	200	216	151
10	かりん	98	160	192	182
11	愛光園	100	135	139	151
12	藤沢富士白苑	146	73	850	79
13	かつらはら	80	116	108	113
14	関野記念鶴生園	90	255	183	243
15	カメラリア藤沢SST	144	172	166	197
16	グランドヴィラ湘南台	90	-	82	86
17	結いの丘	100	-	-	-
	合計	1,436	2,308	3,253	2,511
	実人員		2,308	1,372	1,223
	実人員のうち市民の申込者		1446	707	805

	施設名	入所定員 R6.4時点	令和4年度	令和5年度	令和6年度
1	鶴生園	90	323	372	104
2	睦愛園	100	111	118	90
3	白鷺苑	50	86	85	94
4	芭蕉苑	50	91	97	101
5	藤沢特養	88	195	207	132
6	ラポール藤沢	100	163	177	112
7	村岡ホーム	62	140	176	86
8	グリーンライフ湘南	94	98	125	139
9	みどりの園	100	188	193	63
10	かりん	98	217	221	158
11	愛光園	100	109	117	85
12	藤沢富士白苑	146	90	130	34
13	かつらはら	80	114	109	31
14	関野記念鶴生園	90	215	253	103
15	カメラリア藤沢SST	144	188	197	141
16	グランドヴィラ湘南台	90	80	125	16
17	結いの丘	100	-	94	47
	合計	1,582	2,408	2,796	1,536
	実人員		1,307	1,504	961
	実人員のうち市民の申込者		796	851	619

※要介護認定を受けていない被保険者（自立の方）の申込は除外しております。

※17 結いの丘…令和3年4月1日開設 令和4年度当初は満床でないため集計対象外としています。

12 事業所指定の状況

	種別	令和3年度 4月1日時点		令和4年度 4月1日現在		令和5年度 4月1日現在		令和6年度 4月1日現在	
		介護予防		介護予防		介護予防		介護予防	
介護・予防サービス	1 居宅介護支援 (介護支援専門員数)	107	356	106	357	107	364	103	355
	2 介護予防支援		15		15		15		15
	3 訪問介護	110		114		117		117	
	4 訪問入浴	7	7	7	7	7	6	7	6
	5 訪問看護	41	40	52	49	56	54	63	60
	6 訪問リハビリテーション	65	63	67	65	69	67	69	67
	7 通所介護 (定員総数)	70		70		71		71	
		2,065		2,073		2,112		2,112	
	8 通所リハビリテーション (定員総数)	13	13	13	13	12	12	12	12
		287	287	307	307	274	274	274	274
	9 短期入所生活介護 (利用定員)	27	385	27	349	26	339	27	345
	10 短期入所療養介護	8	8	8	8	8	8	8	8
	11 特定施設入居者生活介護 (利用定員)	23	1,339	23	1,339	23	1,339	23	1,339
	12 福祉用具貸与	17	17	17	17	17	17	17	17
	13 介護老人福祉施設 (入所定員)	17	1,486	17	1,536	17	1,536	17	1,586
	14 介護老人保健施設 (入所定員)	7	700	7	700	7	700	7	700
15 介護療養型医療施設 (入所定員)									
16 介護医療院 (入所定員)	1	60	1	60	1	60	1	60	
地域密着型サービス	17 認知症対応型通所介護 (定員総数)	3	34	3	34	3	30	3	30
	18 小規模多機能居宅介護	22	16	19	14	19	14	19	14
	19 看護小規模多機能型居宅介護	5		7		7		8	
	20 認知症対応型共同生活介護 (利用定員)	31	529	31	529	31	520	31	520
	21 介護老人福祉施設入所者生活介護 (利用定員)	2	45	2	45	2	45	2	45
	22 特定施設入居者生活介護 (利用定員)	6	157	6	157	6	157	6	157
	23 夜間対応型訪問介護	1		1		1		1	
	24 定期巡回・随時対応型訪問介護看護	3		4		4		4	
	25 地域密着型通所介護 (利用定員)	47	570	50	614	49	617	47	617
	総合事業	26 訪問型サービス(独自) (うち訪問型サービスA)		91		92		91	
			29		30		28		25
27 通所型サービス(独自)			105		110		110		110
	合計	633	442	652	457	660	460	663	468

※軽費老人ホームは、掲載しておりません。
 ※居宅療養管理指導は、未集計のため掲載しておりません。
 ※訪問看護は「みなし事業所」を除いています。
 ※訪問リハビリテーションは「みなし事業所」を含んでいます。
 ※介護療養型医療施設は平成31年4月から「介護医療院」に転換しています。

【指定介護予防支援及び介護予防ケアマネジメントの業務委託可能な居宅介護支援事業所の承認について】

令和6年度第1回
藤沢市介護保険運営協議会
資料5-1

1. 現在までの承認を受けた事業所及び承認後の稼働事業所状況一覧

現在の承認事業所数(現在までに運営協議会で承認した事業所数)	今回の承認予定事業所数	今回の承認後の事業所数(累計)
・藤沢市内 指定居宅介護支援事業所数	160事業所	1事業所
・市外(県内) 指定居宅介護支援事業所数	269事業所	2事業所
・県外 指定居宅介護支援事業所数	96事業所	0事業所

2. 指定介護予防支援事業者及び地域包括支援センターが、指定介護予防支援及び介護予防ケアマネジメントの業務を委託できる指定居宅介護支援事業所の承認について

	介護保険事業所番号	法人名	法人代表者	事業所名称	事業所所在地	電話番号	管理者	介護支援専門員数	法人種別	併設サービス	介護保険課確認事項
1	1473600078	社会福祉法人 神奈川県匡済会	渡邊 俊郎	横浜市踊場地域ケアプラザ	横浜市泉区中田東1-4-6	045-801-2920	川崎 真理恵	4	非営利法人	介護予防支援 通所介護 介護予防通所型 サービス	1 市町村指定:1999年9月1日 2 主任介護支援専門員 3 適用期日:2024年1月1日
2	1472207529	株式会社katsumi	鈴木 克美	ケアプランセンター湘南片瀬	藤沢市片瀬4-8-13-3	0466-21-7161	鈴木 克美	1	営利法人	なし	1 市町村指定:2024年2月1日 2 主任介護支援専門員 3 適用期日:2024年2月1日
3	1473003786	アイウェー株式会社	緑川 真治	おむすび居宅介護支援事業所	大和市深見3539-1 大和ビタ ビレッジB棟301号室	046-283-4595	内田 志雅子	2	営利法人	介護予防支援	1 市町村指定:2024年3月1日 2 主任介護支援専門員 3 適用期日:2024年3月1日

●指定介護予防支援等の事業の人員及び運営並びに指定介護予防支援等に係る介護予防のための効果的な支援の方法に関する基準(厚生労働省令第37号)●
第12条第1項 (介護予防支援の)委託に当たっては、中立性及び公正性の確保を図るため地域包括支援センター運営協議会の議を経なければならないこと。

●指定介護予防支援及び介護予防ケアマネジメントの業務委託において、遵守すべき事項●

委託する指定居宅介護支援事業者は、指定介護予防支援及び介護予防ケアマネジメントの業務に関する知識及び能力を有する介護支援専門員が従事する指定居宅介護支援事業者でなければならない。
上記事業者は、上記遵守事項を満たしている。

地域密着型サービス事業者等の指定等状況について

1 地域密着型サービス事業者等の指定状況

2024年5月1日現在

地域密着型サービス等	事業所数	備考欄	片瀬	鶴沼	辻堂	村岡	藤沢	明治	善行	湘南大庭	六会	湘南台	遠藤	長後	御所見	合計
介護予防支援	15	地域包括支援センター:19	1	2	2	1	2	1	1(1)	1(1)	1(1)	1	(1)	1	1	15
居宅介護支援	102		2	12	11	6	13	10	11	8	9	7	1	9	3	102
定期巡回・随時対応型訪問介護看護	4		0	1	1	0	0	1	0	0	0	1	0	0	0	4
夜間対応型訪問介護	1		0	0	0	0	0	1	0	0	0	0	0	0	0	1
地域密着型通所介護	48		2	5	4	4	11	1	3	2	5	2	2	6	1	48
(介護予防)認知症対応型通所介護	3		1	0	1	0	0	0	0	0	0	0	0	1	0	3
(介護予防)小規模多機能型居宅介護	19	介護予防を含まない事業所:6	0	2	2	2	1	1	2	2	4	0	1	1	1	19
(介護予防)認知症対応型共同生活介護	32		1	5	2	5	1	2	2	3	2	3	2	2	2	32
地域密着型特定施設入居者生活介護	6		0	1	0	0	0	0	1	1	0	1	0	0	2	6
地域密着型介護老人福祉施設入所者生活介護	2		0	1	0	0	0	1	0	0	0	0	0	0	0	2
看護小規模多機能型居宅介護（複合型サービス）	7		0	1	0	0	2	0	0	1	1	0	0	2	0	7

※介護予防支援の()内の数字は分室数

2 第1号事業者の指定状況

2024年5月1日現在

第1号事業	事業所数	備考欄	片瀬	鶴沼	辻堂	村岡	藤沢	明治	善行	湘南大庭	六会	湘南台	遠藤	長後	御所見	合計
介護予防訪問型サービス	91		4	18	7	1	9	8	12	8	4	8	1	8	3	91
うち訪問型サービスAの指定を受けている事業所	26		1	6	2	0	4	2	4	1	1	1	0	4	0	26
介護予防通所型サービス	108		5	11	6	12	15	3	6	10	9	13	5	12	1	108

3 居宅介護支援事業者の新規指定について(報告)

No.	年月日	法人名	事業所名	所在地	地区	サービス種類
1	2024年2月1日	株式会社katsumi	ケアプランセンター湘南片瀬	藤沢市片瀬4-8-13-3	片瀬	居宅介護支援

4 居宅介護支援事業者の指定更新について(報告)

No.	年月日	法人名	事業所名	所在地	地区	サービス種類
1	2024年4月1日	株式会社サイドストリーム	ケアプランセンター 草ほたる	藤沢市本町2-7-10 マンション蔵101	藤沢	居宅介護支援
2	2024年4月1日	社会福祉法人富士白苑	藤沢富士白苑 居宅介護支援センター	藤沢市長後2722-1	長後	居宅介護支援
3	2024年4月1日	医療法人社団 健育会	湘南慶育居宅介護支援事業所	藤沢市稲荷1-9-40 ライフケアガーデン湘南内	善行	居宅介護支援
4	2024年5月1日	株式会社 湘南ピュア福祉 サービス	湘南ピュア福祉サービス	藤沢市鵜沼橋1-1-15 富洋ビル4A	鵜沼	居宅介護支援
5	2024年5月1日	有限会社 清水組鉄工	介護の相談「チャイム」	藤沢市石川3-21-5 シエトワⅡ 201	六会	居宅介護支援

5 居宅介護支援事業者の廃止について(報告)

No.	年月日	法人名	事業所名	所在地	地区	サービス種類
1	2024年3月31日	C. S株式会社	湘南江の島クリニック ケアプランセンター	藤沢市片瀬3-15-1 湘南江の島駅3F	片瀬	居宅介護支援
2	2024年3月31日	社会福祉法人みその	みその台居宅介護支援事業所	藤沢市みその台1番2号	善行	居宅介護支援
3	2024年4月30日	株式会社イザカマクラ	イザカマクラ片瀬ケアプランセンター	鎌倉市腰越3-17-30	片瀬	居宅介護支援

6 居宅介護支援事業者の廃止及び指定について(報告)

No.	廃止年月日/ 指定年月日	法人名	事業所名	所在地	地区	サービス種類
該当なし						

7 地域密着型サービス事業者の新規指定について(報告)

No.	年月日	法人名	事業所名	所在地	地区	サービス
該当なし						

8 地域密着型サービス事業者の指定更新について(報告)

No.	年月日	法人名	事業所名	所在地	地区	サービス
1	2024年1月1日	医療法人社団 村田会	村田会藤沢本町デイサービスセンター	藤沢市藤沢3-1-5 第2デンドービル1階A	藤沢	地域密着型通所介護
2	2024年1月1日	ミモザ株式会社	ミモザ藤沢いしかわ	藤沢市石川4-8-22	六会	(介護予防)認知症対応型共同生活介護
3	2024年2月1日	株式会社アメニティーサービス	リハビリデイサービス松籟	藤沢市辻堂東海岸3-8-11	辻堂	地域密着型通所介護
4	2024年2月1日	株式会社 アンパイ・ジャパン	つぢさんち	藤沢市羽鳥5-8-24	明治	地域密着型通所介護
5	2024年2月1日	有限会社HANA	グループホーム葡萄畑	藤沢市辻堂新町2-12-34	明治	(介護予防)認知症対応型共同生活介護
6	2024年3月1日	株式会社リフシア	リフシア大庭	藤沢市大庭5142-7	湘南大庭	小規模多機能型居宅介護
7	2024年3月1日	株式会社リフシア	リフシア大庭	藤沢市大庭5142-7	湘南大庭	(介護予防)認知症対応型共同生活介護
8	2024年3月1日	特定非営利活動法人 のぞみ	のぞみの家 とみ丘	藤沢市村岡東4-21-5	村岡	(介護予防)認知症対応型共同生活介護
9	2024年3月1日	有限会社 湘南ホームフレンド	ホームフレンド湘南台	藤沢市円行1-10-20	湘南台	(介護予防)認知症対応型共同生活介護

No.	年月日	法人名	事業所名	所在地	地区	サービス
10	2024年3月1日	株式会社日本アメニティライフ協会	花珠の家ふじさわ	藤沢市菖蒲沢790	御所見	地域密着型特定施設入居者生活介護
11	2024年4月1日	株式会社 ヘルスケアシステムズ	ココタウンデイサービスセンター	藤沢市稲荷1-9-40	善行	地域密着型通所介護

9 地域密着型サービス事業者の廃止について(報告)

No.	年月日	法人名	事業所名	所在地	地区	サービス
1	2024年2月29日	社会福祉法人 藤沢育成会	地域生活支援センター湘南ゆうき村	藤沢市西俣野410	六会	地域密着型通所介護
2	2024年3月31日	ファンライフ株式会社	デイサロン いきいき 鶴が台	茅ヶ崎市1353	市外	地域密着型通所介護

10 地域密着型サービス事業者の廃止及び指定について(報告)

No.	廃止年月日/ 指定年月日	法人名	事業所名	所在地	地区	サービス種類
該当なし						

11 第1号事業者の新規指定について(報告)

No.	年月日	法人名	事業所名	所在地	地区	サービス
1	2024年1月1日	合同会社 ニコハート	訪問介護事業所 ニコハート	藤沢市稲荷1-10-20 クレスト藤沢式番館201	善行	介護予防訪問型サービス
2	2024年2月1日	株式会社ベネッセスタイルケア	グランダ鎌倉山ケアステーション	鎌倉市鎌倉山4-4-12	市外	介護予防訪問型サービス
3	2024年3月1日	合同会社BASECAMP	デイサービスセンターCLASSYCAMP	藤沢市下土棚1703-2-1F	長後	介護予防通所型サービス
4	2024年4月1日	合同会社 城山の実	訪問介護ステーション蘭	綾瀬市早川2221-5	市外	介護予防訪問型サービス

No.	年月日	法人名	事業所名	所在地	地区	サービス
5	2024年4月1日	株式会社ガスコン	訪問介護事業所エンジョイライフ	大和市福田1-29-10 メゾンFUJI 203	市外	介護予防訪問型サービス
6	2024年4月1日	株式会社イザカマクラ	株式会社イザカマクラ茅ヶ崎ケアステーション	茅ヶ崎市出口町12-18 メゾンシライⅡ3号室	市外	介護予防訪問型サービス
7	2024年4月1日	SOMPOケア株式会社	SOMPOケア辻堂西海岸訪問介護	藤沢市辻堂西海岸2-12-2	辻堂	介護予防訪問型サービス

12 第1号事業者の指定更新について(報告)

No.	年月日	法人名	事業所名	所在地	地区	サービス
1	2024年1月1日	特定非営利活動法人ハートケアショー	特定非営利活動法人ハートケアショー	藤沢市鵜沼海岸2-5-18 湘南MKビル205	鵜沼	介護予防訪問型サービス
2	2024年1月1日	株式会社湘南ケアステージ	通所介護リハセンターひだまり・湘南	藤沢市石川1-3-1 フレックス湘南石川1階	六会	介護予防通所型サービス
3	2024年1月1日	医療法人社団 村田会	村田会藤沢本町デイサービスセンター	藤沢市藤沢3-1-5 第2デンドービル1階A	藤沢	介護予防通所型サービス
4	2024年2月1日	株式会社やさしい手らいと	やさしい手らいと辻堂訪問介護事業所	藤沢市石川4-8-22	辻堂	介護予防訪問型サービス
5	2024年2月1日	株式会社アメニティーサービス	リハビリデイサービス松籟	藤沢市辻堂東海岸3-8-11	辻堂	介護予防通所型サービス
6	2024年4月1日	株式会社ヘルスケアシステムズ	ココタウンデイサービスセンター	藤沢市稲荷1-9-40	善行	介護予防通所型サービス
7	2024年4月1日	社会福祉法人富士白苑	藤沢富士白苑 居宅介護支援センター	藤沢市長後2722-1	長後	介護予防通所型サービス
8	2024年4月1日	株式会社ニッショウ	ニッショウ スマイルステーション大庭	藤沢市大庭5348-10 森谷第3ビル1F	湘南大庭	介護予防通所型サービス
9	2024年4月1日	株式会社湘南ケアライフ	デイリハセンターひまわり 善行	藤沢市善行2-26-18 クエスター・デル・ラモスⅡ 1F	善行	介護予防通所型サービス

No.	年月日	法人名	事業所名	所在地	地区	サービス
10	2024年4月1日	株式会社イザカマクラ	イザカマクラ藤沢大庭ケアステーション	藤沢市大庭5559-2 グリーンハウス青木102	湘南大庭	介護予防訪問型サービス
11	2024年4月1日	社会福祉法人喜寿福祉会	グリーンケア善行	藤沢市石川3928-5	石川	介護予防訪問型サービス
12	2024年5月1日	株式会社ケアンズ	グラッセン 訪問介護	藤沢市大庭7958	湘南大庭	介護予防訪問型サービス
13	2024年5月1日	株式会社 湘南ケアライフ	デイリハセンターひまわり湘南台	藤沢市湘南台4-7-1 ミラドーレ湘南台101号室	湘南台	介護予防通所型サービス
14	2024年5月1日	株式会社介護NEXT	GENKI NEXT鎌倉笛田	鎌倉市笛田1-3-20 プライムスクエア西鎌倉1階	市外	介護予防通所型サービス

13 第1号事業者の廃止について(報告)

No.	年月日	法人名	事業所名	所在地	地区	サービス
1	2024年2月29日	社会福祉法人 藤沢育成会	地域生活支援センター湘南ゆうき村	藤沢市西俣野410	六会	介護予防通所型サービス
2	2024年3月31日	株式会社住センター	リハビリデイサービスnagomi 鶴見中央店	横浜市鶴見区鶴見中央5-9-2	市外	介護予防通所型サービス
3	2024年3月31日	湘南ライフケア株式会社	あかりや茅ヶ崎	茅ヶ崎市萩園2767番地	市外	介護予防通所型サービス
4	2024年3月31日	アールブラン合同会社	訪問介護本舗 なぎさ	横浜市戸塚区東俣野町88-1 センチュリーハイツ102	市外	介護予防訪問型サービス
5	2024年3月31日	社会福祉法人 誠幸会	泉の郷綾瀬訪問介護	綾瀬市落台南2-3-60	市外	介護予防訪問型サービス
6	2024年3月31日	蘭株式会社	訪問介護ステーション蘭	藤沢市長後685	長後	介護予防訪問型サービス・訪問型サービスA
7	2024年3月31日	株式会社 ツクイ	ツクイ・サンフォレスト辻堂西海岸	藤沢市辻堂西海岸2丁目12番2号	辻堂	介護予防訪問型サービス・訪問型サービスA

14 第1事業者の廃止及び指定について(報告)

No.	廃止年月日／ 指定年月日	法人名	事業所名	所在地	地区	サービス種類
該当なし						

15 介護予防支援事業者の指定更新について(報告)

No.	年月日	法人名	事業所名	所在地	地区	サービス種類
1	2024年4月1日	社会福祉法人一石会	藤沢市御所見地域包括支援センター	藤沢市打戻1760番地の1 御所見市民センター内	御所見	介護予防支援(地域包括支援センター)
2	2024年4月1日	社会福祉法人喜寿福祉会	藤沢市善行地域包括支援センター	藤沢市善行1-2-3 善行市民センター内	善行	介護予防支援(地域包括支援センター)
3	2024年4月1日	社会福祉法人竹生会	藤沢市湘南大庭・遠藤地域包括支援センター	藤沢市大庭5527番地の1 こまよせ荘内	湘南大庭	介護予防支援(地域包括支援センター)
4	2024年4月1日	医療法人社団若林会	藤沢市明治地域包括支援センター	藤沢市辻堂神台2丁目2番1号 アイクロス湘南2階	明治	介護予防支援(地域包括支援センター)
5	2024年4月1日	社会福祉法人 共生会	藤沢市藤沢西部地域包括支援センター	藤沢市本町1-12-17 Fプレイス内1F	藤沢	介護予防支援(地域包括支援センター)
6	2024年4月1日	社会福祉法人上村鶴生会	藤沢市鶴沼南地域包括支援センター	藤沢市鶴沼海岸2丁目10番34号 鶴沼市民センター内	鶴沼	介護予防支援(地域包括支援センター)

16 地域密着型サービス事業所(小規模多機能型居宅介護等)の利用状況について

2023年10月1日時点

●小規模多機能型居宅介護

	事業所名	定員	登録者	登録率
1	ホームフレンド辻堂	25	16	64.0%
2	ミモザ白寿庵湘南台	29	29	100.0%
3	長後いきいき広場	25	24	96.0%
4	おたがいさん	29	26	89.7%
5	こもれびの遊(ゆ)(※)	18	5	27.8%
6	ぐるーぶ藤 藤の花	29	24	82.8%
7	ことりの森 ふじさわ	25	9	36.0%
8	絆	22	21	95.5%
9	リフシア善行(※)	29	24	82.8%
10	おたがいさんサテライトいどばた(※)	18	16	88.9%
11	ぐるんとびー駒寄	29	27	93.1%
12	ココファンらいふケア湘南台	24	23	95.8%
13	小規模多機能「へいあん片瀬鶴沼」	25	16	64.0%
14	おたがいさんサテライト おとなりさん(※)	18	8	44.4%
15	コラージュ辻堂	29	24	82.8%
16	湘南ケアホーム えん	29	18	62.1%
17	リフシア大庭(※)	29	25	86.2%
18	リフシア藤が岡	29	10	34.5%
19	桜庵辻堂	29	29	100.0%
	合計	490	374	76.3%

(注)事業所名に(※)のある事業所は、要介護の方のみ利用できます。

●看護小規模多機能型居宅介護

	事業所名	定員	登録者	登録率
1	ぐるーぶ藤しがらきの湯	29	26	89.7%
2	ウイル六会ステーション	29	20	69.0%
3	リフシア神明	29	24	82.8%
4	看護小規模多機能型居宅介護ぐるんとびー駒寄	29	28	96.6%
5	ハートケアゆーゆーテラス長後	29	12	41.4%
6	看護小規模多機能サテライトウイル長後ステーション	18	13	72.2%
7	セントケア看護小規模鶴沼	29	27	93.1%
	合計	192	150	78.1%

●認知症対応型共同生活介護

	事業所名	定員	入居者	入居率	待機者
1	ミモザ湘南台	18	18	100.0%	2
2	グループホーム 結	9	9	100.0%	41
3	メールブルー鶴沼	18	16	88.9%	2
4	借老ホーム	18	18	100.0%	3
5	グループホーム 花樹	18	18	100.0%	3
6	ホームフレンド 藤沢	18	16	88.9%	1
7	グループホーム クロスハート本鶴沼・藤沢	18	18	100.0%	4
8	ミモザ藤沢いしかわ	18	18	100.0%	2
9	グループホーム葡萄畑	18	17	94.4%	0
10	のぞみの家 とみ丘	18	18	100.0%	0
11	ホームフレンド 湘南台	18	17	94.4%	2
12	ホームフレンド辻堂	18	18	100.0%	5
13	ことりの森 ふじさわ	9	9	100.0%	2
14	ウイル長後	18	18	100.0%	3
15	愛の家グループホーム藤沢遠藤	18	18	100.0%	1
16	ニチイケアセンター藤沢	18	17	94.4%	1
17	グループホーム クロスハート円行・藤沢	18	18	100.0%	2
18	リフシア神明	18	18	100.0%	0
19	グループホーム 「へいあん善行」	18	18	100.0%	2
20	ラ・ブラージュ湘南	18	15	83.3%	2
21	愛の家グループホーム藤沢長後	18	18	100.0%	2
22	愛の家グループホーム藤沢片瀬	18	18	100.0%	5
23	リフシア善行	18	18	100.0%	1
24	「結」ケアセンターふじさわ	18	18	100.0%	0
25	セントケアホーム鶴沼	18	18	100.0%	4
26	ココファンホーム湘南台	9	9	100.0%	0
27	グループホーム「へいあん片瀬鶴沼」	18	18	100.0%	2
28	グループホーム えん	18	16	88.9%	0
29	湘南グループホーム えん	18	17	94.4%	0
30	リフシア大庭	18	18	100.0%	2
31	桜庵辻堂	18	18	100.0%	0
32	ぐるーぶ藤 音・楽	18	7	38.9%	0
	合計	549	525	95.6%	94

【指定地域密着型サービス事業所及び地域密着型介護予防サービスの指定に係る意見について】

令和6年度第1回
藤沢市介護保険運営協議会
資料5-2別紙

1. 指定申請のあった事業所

	指定有効期間(予定)	法人名	法人代表者	事業所名称	事業所所在地	地区	サービス種類
1	2024年6月1日～ 2030年5月31日	株式会社ヴァン・アッシュ	代表取締役 渡邊 陸	リハビリ特化型デイサービス とともにReha 湘南台	藤沢市湘南台5-21-3	湘南台	地域密着型通所介護
2	2024年6月1日～ 2030年5月31日	NPO法人 ぐるーぶ藤	理事 藤井 美和	アクアデイ 菜の花	藤沢市柄沢2-1-14	村岡	地域密着型通所介護
3	2024年7月1日～ 2030年6月30日	エンナチュラル株式会社	代表取締役 船谷 俊彰	エンナチュラル1st	藤沢市石川3丁目30-8 コスモヒルズ耆番館A号	六会	地域密着型通所介護
4	2024年9月1日～ 2030年8月31日	株式会社 ぐるんとびー	代表取締役 菅原 健介	(仮称)ぐるんとびー駒寄	藤沢市大庭5682番地の6 パークサイド駒寄3～612	湘南大庭	看護小規模多機能型居宅介護

※No.4の株式会社ぐるんとびーは既に(介護予防)小規模多機能型居宅介護の指定を受けている事業所を、看護小規模多機能型居宅介護のサービス種別に転換を希望しているものです。

居宅介護支援事業者が行う介護予防支援事業の指定について

介護保険法の一部改正（令和6年4月1日施行）により、地域包括支援センター設置者のほか、居宅介護支援事業者（ケアマネ事業所）においても介護予防支援事業者の指定を受けて介護予防支援の業務を実施することができるようになりました。これまで「要支援1・2」の認定を受けている方については、地域包括支援センターが担当していましたが、介護予防支援の指定を受けた居宅介護支援事業所においても担当することが可能となります。

介護保険法第115条の2第4項の規定により「市町村長は、第58条第1項の指定を行おうとするときは、あらかじめ、当該市町村が行う介護保険の被保険者その他の関係者の意見を反映させるために必要な措置を講じなければならない。」とされています。藤沢市では、「必要な措置」として、藤沢市介護保険運営協議会での承認を得ることとします。

また、介護予防支援の指定を受けた居宅介護支援事業者の担当する利用者が「訪問型サービス・通所型サービス」のみを利用することとなった場合、地域包括支援センターで担当することとなります。引き続き当該居宅介護支援事業者による援助を受けるためには地域包括支援センターからの委託が必要となります。このたび厚生労働省から「利用者にとって必要となるサービスの適切な選択の支援を行う観点から、あらかじめ運営協議会の意見を聴いたうえで、包括的に委託を行うことも差し支えない」旨が示されたことを受け、地域包括支援センターから介護予防支援の指定を受けた居宅介護支援事業者への委託についても、介護予防支援の指定をする際に併せて藤沢市介護保険運営協議会での承認を得ることとします。

令和6年度第1回藤沢市介護保険運営協議会においては、令和6年4月1日から同年6月10日までに申請のあった事業者について承認を予定しています。対象となる事業者に係る資料については後日追加で送付いたします。

【指定までの流れ】

1. 指定申請の受付（随時）
2. 藤沢市介護保険運営協議会での承認を受ける（年3回）
3. 承認後、速やかに介護予防支援事業者として指定し、指定通知書を送付

以上

【指定介護予防支援事業所の指定について】

令和6年度第1回
藤沢市介護保険運営協議会
資料5-3別紙

1. 承認事業所数（指定介護予防支援の指定の承認を受けた指定居宅介護支援事業所数）

片瀬	鵜沼	村岡	藤沢	明治	善行	湘南大庭	六会	湘南台	遠藤	長後	御所見	合計
0	0	0	0	0	0	0	0	0	0	0	0	0

藤沢市外（神奈川県内）で指定した事業所数 0 事業所

県外で指定した事業所数 0 事業所

2. 指定介護予防支援事業所の承認について（指定日（予定）2024年7月1日）

	法人名	法人代表者	事業所名称	事業所所在地	地区	主任介護支 援専門員	介護支援 専門員
1	社会福祉法人 八寿会	理事長 後藤 利徳	みどりの園 村岡宮前	藤沢市宮前380-1	村岡	1	4
2	社会福祉法人 八寿会	理事長 後藤 利徳	特別養護老人ホーム みど りの園	藤沢市小塚370-1	村岡	3	1

●指定介護予防支援等の事業の人員及び運営並びに指定介護予防支援等に係る介護予防のための効果的な支援の方法に 関する基準（平成18年厚生労働省令第37号）

指定居宅介護支援事業者である指定介護予防支援事業者は、当該指定に係る事業所ごとに一以上の員数の指定介護予防支援の提供に当たる必要な数の介護支援専門員を置かなければならない。（第2条第2項）

指定居宅介護支援事業者である指定介護予防支援事業者が第1項の規定により置く管理者は、介護保険法施行規則第140条の6第1号イ（3）に規定する主任介護支援専門員でなければならない。（第3条第3項）